

Nationale Hinterlegungen

In der folgenden Liste werden die beim Eidgenössischen Institut für Geistiges Eigentum hinterlegten Designs publiziert. Dabei sind der Reihe nach angegeben:

- internationale Klassenangaben
- Hinterlegungsnummer
- Hinterlegungsdatum
- Allenfalls Aufschub der Veröffentlichung
- Anzahl der hinterlegten Designs
- Bezeichnung
- Name und Wohnsitz des Hinterlegers oder der Hinterlegerin
- gegebenenfalls Name und Wohnsitz des Designers oder der Designerin
- Name und Geschäftssitz des allfälligen Vertreters oder der Vertreterin
- gegebenenfalls Prioritätsangaben
- gegebenenfalls Beschreibungstext
- Ordnungsnummer
- Reproduktion des Designs

Internationale Hinterlegungen

Die bei der Weltorganisation für geistiges Eigentum in Genf hinterlegten Muster und Modelle mit Benennung Schweiz geniessen den gleichen Schutz wie national hinterlegte Designs. Sie werden jeweils im Blatt «Bulletin des dessins et modèles internationaux» veröffentlicht. Dieses Publikationsorgan ist deshalb für eine vollständige Recherche unbedingt beizuziehen.

Topographien

Angaben über die vom Eidgenössischen Institut für Geistiges Eigentum eingetragenen Topographien von Halbleitererzeugnissen werden in folgender Anordnung aufgeführt:

- Eintragsnummer
- Anmeldedatum
- Bezeichnung
- Name und Wohnsitz des Anmelders oder der Anmelderin
- gegebenenfalls Name und Wohnsitz des Herstellers oder der Herstellerin
- Name und Geschäftssitz des oder der allfälligen Bevollmächtigten
- Datum und Ort einer allfälligen ersten geschäftlichen Verbreitung der Topographie

Dépôts nationaux

Les designs déposés à l'Institut Fédéral de la Propriété Intellectuelle sont publiés dans la liste qui suit. Les indications y relatives sont mentionnées dans cet ordre:

- indications des classes internationales
- numéro de dépôt
- date de dépôt
- le cas échéant, ajournement de la publication
- nombre des designs déposés
- désignation
- nom et domicile du/de la déposant/e
- le cas échéant, nom et domicile du/de la designer
- nom et domicile de l'éventuel/le mandataire
- le cas échéant, indication de priorité
- le cas échéant, description du design
- numéro attribué à chaque design
- reproduction du design

Dépôts internationaux

Les dessins et modèles déposés à l'Organisation Mondiale de la Propriété Intellectuelle à Genève qui désignent la Suisse jouissent de la même protection que les dépôts nationaux. Ils sont chaque fois publiés dans la feuille «Bulletin des dessins et modèles internationaux». Pour une recherche complète, il est indispensable de consulter ledit organe de publication.

Topographies

Les indications concernant les topographies des produits semi-conducteurs, enregistrées par l'Institut Fédéral de la Propriété Intellectuelle, sont énumérées dans l'ordre suivant:

- numéro d'enregistrement
- date de dépôt
- désignation
- nom et domicile du/de la déposant/e
- le cas échéant, nom et domicile du/de la producteur/trice
- nom et domicile de l'éventuel/le mandataire
- date et lieu d'une éventuelle première mise en circulation de la topographie

Depositi nazionali

Nella lista seguente vengono pubblicati i design depositati presso l'Istituto Federale della Proprietà Intellettuale. Sono menzionati nel seguente ordine:

- indicazioni delle classi internazionali
- numero di deposito
- data del deposito
- se del caso, indicazione che la pubblicazione è stata differita
- numero dei design depositati
- designazione
- nome e domicilio del depositante
- se del caso, nome e domicilio del designer
- nome e sede di un eventuale mandataro
- se del caso, indicazioni di priorità
- se del caso, descrizione del design
- numero d'ordine
- riproduzione del design

Depositi internazionali

I disegni e modelli depositati presso l'Organizzazione Mondiale della Proprietà Intellettuale a Ginevra con denominazione Svizzera godono della medesima protezione del deposito nazionale. Essi vengono pubblicati ogni volta nel foglio «Bulletin des dessins et modèles internationaux». Quest'organo di pubblicazione è da consultare se si vuole effettuare una ricerca completa.

Topografie

Le indicazioni concernenti le topografie di prodotti a semiconduttori depositati presso l'Istituto Federale della Proprietà Intellettuale sono menzionate nell'ordine seguente:

- numero di registrazione
- data del deposito
- designazione
- nome e domicilio del/la richiedente
- se del caso, nome e domicilio del/la produttore/trice
- nome e sede di un eventuale mandataro
- data e luogo di un'eventuale prima messa in circolazione della topografia

Hinterlegungen

Dépôts

Depositi

Ende aufgeschobene Publikation:

Cl. 03-01 **129 309** 21.02.2003

20 Design – Taschen und Taschenriemen
Hinterleger: Rossi Design Ltd., Alfred Escher-Strasse 17,
8002 Zürich

Designer: Francesco Rossi, Zürich

Vertreter: Fuhrer Marbach & Partner, 3007 Bern



3



5



6



7



8



9



10



11



15



14



16



18



22



20



23



21



24



K-D-50044-CH/1



K-D-50044-CH/2

Cl. 06-01 130 933 09.08.2004

1 Design – Stuhl
Hinterleger: Genossenschaft, Kornhaus zu Vogelsang,
Schwalbenstrasse 7, 8374 Dussnang
Designer: Andreas Brinkmann, Bichelsee





Stapelstuhl

Cl. 06-09 **130 934** 09.08.2004
 6 design – coussins chauffants, housses de coussins
 Déposant: Fashy GmbH Produktion und Vertrieb
 Gummi-Kraus, Kornwestheimer Strasse 46,
 70825 Korntal-Münchingen, DE
 Designer: Alexander Kraus, Leonberg; Christel Koch,
 Stuttgart
 Mandataire: Micheli & Cie, 1226 Thônex (Genève)
 Priorité: EM, 12.02.2004
 14261A (siehe Farbteil Heftmitte)
 14261B (siehe Farbteil Heftmitte)
 14261C (siehe Farbteil Heftmitte)
 14261D (siehe Farbteil Heftmitte)
 14261E (siehe Farbteil Heftmitte)
 14261F (siehe Farbteil Heftmitte)

Cl. 07-01, 07-02 **130 935** 10.07.2004
 4 Design – Rechaud, Rechaud-Kerzenständer, Schale
 Hinterleger: Gregor Schürpf, Fliederweg 11, 5034 Suhr



Lume klein



Lume gross



Fornello



Scabro

Cl. 07-02, 07-99 **130 936** 09.07.2004
 3 Design – Serviertablett, Rechaud
 Hinterleger: Krishna Menon, Spiegelgasse 4, 5200 Brugg AG



Rechaud 26/26

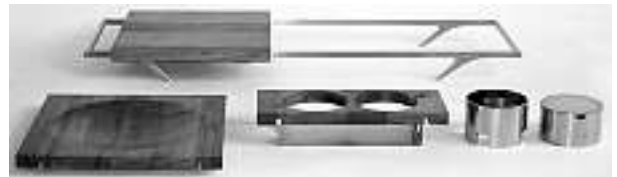

Tablett 26/26



Schalen-Tablett 26/26

Cl. 07-02 **130 937** 12.08.2004
 1 Design – Raclettegerät
 Hinterleger: Kurt Zimmerli, Dorfstrasse 5, 8532 Warth





raccow

Cl. 07-02 130 938 10.09.2004
2 design – machine à café
Déposant: Société des Produits Nestlé SA, 1800 Vevey
Designer: Antoine Cahen, Lausanne
Mandataire: Nestec S.A., 1800 Vevey





Gemini 1





Gemini 2



MB 52354

Cl. 07-99 **130 939** 09.08.2004
 5 design – bouillottes, housses de bouillottes
 Déposant: Fashy GmbH Produktion und Vertrieb
 Gummi-Kraus, Kornwestheimer Strasse 46,
 70825 Korntal-Münchingen, DE
 Designer: Alexander Kraus, Leonberg; Helgard Butzmann,
 Wiehle; Raymond Tan Yan Di, Penang
 Mandataire: Micheli & Cie, 1226 Thônex (Genève)
 Priorité: EM, 12.02.2004
 14262A (siehe Farbteil Heftmitte)
 14262B (siehe Farbteil Heftmitte)
 14262C (siehe Farbteil Heftmitte)
 14262D (siehe Farbteil Heftmitte)
 14262E (siehe Farbteil Heftmitte)

Cl. 08-07 **130 940** 10.07.2004
 2 Design – Türstopper
 Hinterleger: Gregor Schürpf, Fliederweg 11, 5034 Suhr



Mini/MaxiMouse



SuperMouse

Cl. 09-03 **130 941** 10.08.2004
 1 Design – Flaschenträger
 Hinterleger: Schoeller Wavin Systems Services GmbH,
 Zugspitzstrasse 15, 82049 Pullach, DE
 Designer: Jochen Brunsmann, München
 Vertreter: Novagraaf International SA, 1220 Les Avanchets
 Priorität: EM, 09.03.2004

Cl. 09-05 **130 943** 27.08.2004
 9 Design – Verpackungsmuster
 Hinterleger: Masterfoods AG, Baarermattstrasse 6, 6340 Baar
 Designer: Oliver Schneider, Küsnacht
 Vertreter: A.W. Metz & Co. AG, 8024 Zürich
 8420-CH-1-DP (siehe Farbteil Heftmitte)
 8420-CH-2-DP (siehe Farbteil Heftmitte)
 8420-CH-3-DP (siehe Farbteil Heftmitte)
 8420-CH-4-DP (siehe Farbteil Heftmitte)
 8420-CH-5-DP (siehe Farbteil Heftmitte)
 8420-CH-6-DP (siehe Farbteil Heftmitte)
 8420-CH-7-DP (siehe Farbteil Heftmitte)
 8420-CH-8-DP (siehe Farbteil Heftmitte)
 8420-CH-9-DP (siehe Farbteil Heftmitte)

Cl. 10-01 **130 944** 16.06.2004
 1 Design – Wanduhrenzifferblatt
 Hinterleger: Cordelia Portmann, Masanserstrasse 95,
 7000 Chur
 DELIA (siehe Farbteil Heftmitte)

Cl. 10-04 **130 945** 10.08.2004
 2 Design – Waage
 Hinterleger: Eggtimer Kitchengadgets Inter AB,
 Köpmansgatan 8, Bastad, SE
 Designer: Bengt Ek, Bastad
 Vertreter: Hans Rudolf Gachnang, 8501 Frauenfeld
 Priorität: EM, 18.02.2004



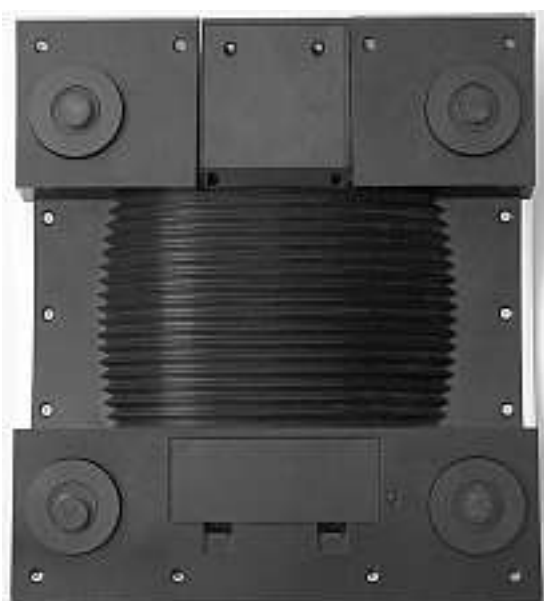

1



2

Cl. 10-07 **130 946** 27.07.2004
 1 design – poussoir de montres
 Déposant: Montres Fargues Sàrl, Rue de Malagny 13,
 Case postale 426, 1196 Gland
 Designer: Arnaud Fargues, Gland

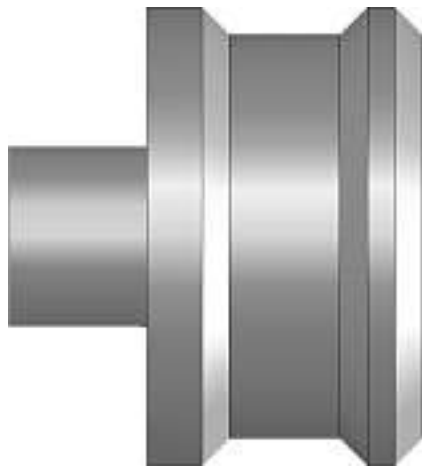

AF05

Cl. 10-07 **130 947** 29.07.2004
1 design – boîte de montres
Déposant: Montres Fargues Sàrl, Rue de Malagny 13,
Case postale 426, 1196 Gland
Designer: Arnaud Fargues, Gland

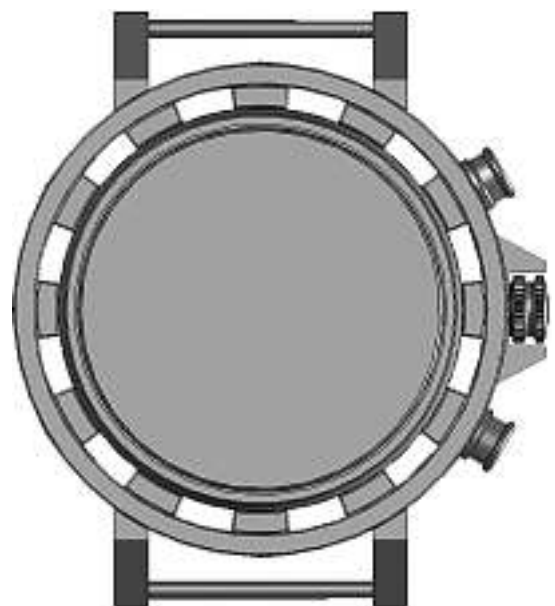

AF06

Cl. 11-01 **130 948** 10.08.2004
 1 design – bague
 Déposant: Cartier International B.V., Herengracht 436, Amsterdam, NL
 Designer: Séverine Arlanda, Saint Mandé
 Mandataire: Kirker & Cie S.A., Ingénieurs-Conseils, 1226 Genève - Thônex
 Priorité: EM, 13.02.2004

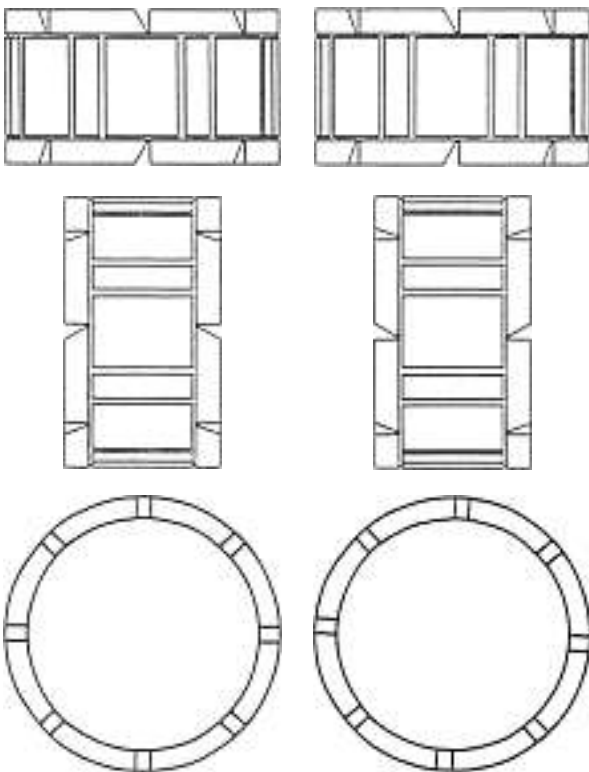

MPM/cl/309258-CH

Cl. 11-01 **130 949** 10.08.2004
 1 Design – Schmuckanhänger
 Hinterleger: Petra Tarnoki, Sustenweg 14, 6020 Emmenbrücke



001

Cl. 11-02 **130 950** 03.06.2004

2 Design – Ziergegenstände
 Hinterleger: Silvia Leiser, Bielstrasse 19, 3270 Aarberg
 Designer: Christine Dumbsky, Sommerach; Anita Silvia Rita Leiser, Biel



MinorTeddy



TopsyOchse

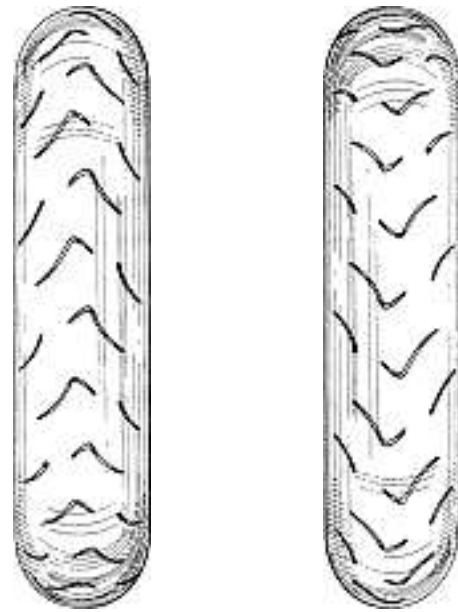

437/1

Cl. 12-15 **130 951** 13.08.2004
2 design – pneumatici per motocicletta
Depositante: Pirelli Pneumatici S.p.A., Viale Sarca 222,
20126 Milano, IT
Designer: Gunter Steinbach, Milano
Mandatario: Fiammenghi-Fiammenghi, 6900 Lugano
Priorità: EM, 02.03.2004

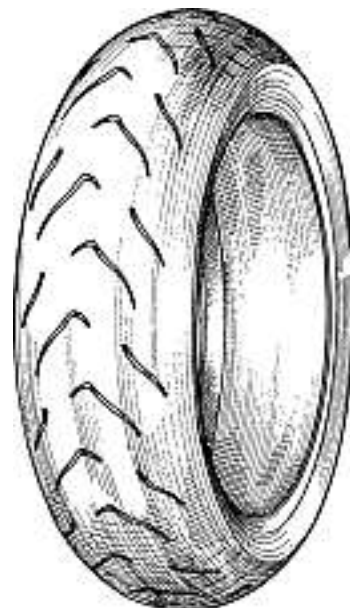
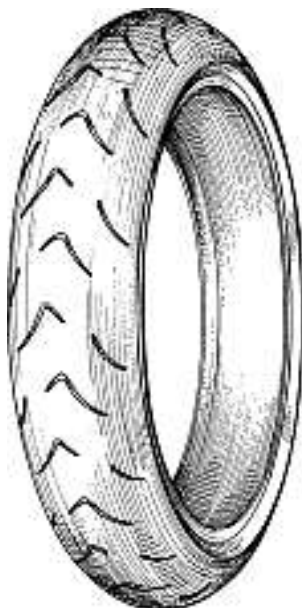

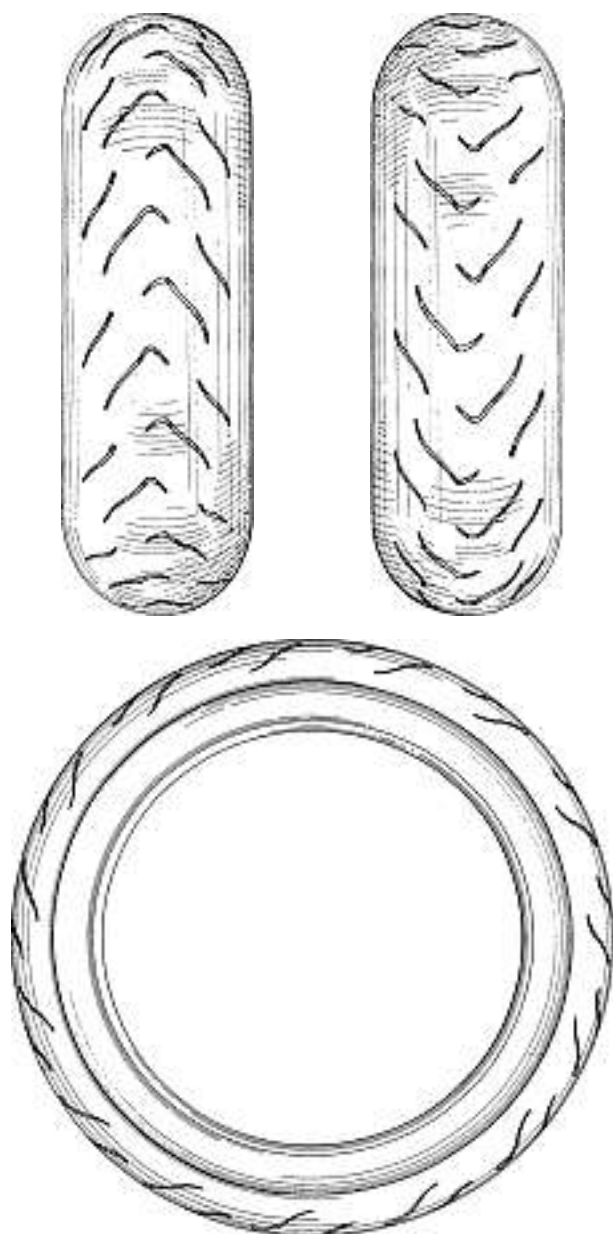

437/2

Cl. 14-03 **130 952** 13.08.2004
 3 Design – Telefonendgerät; Handapparat für
 Telefonendgerät; Fuss für Telefonendgerät
 Hinterleger: swissvoice ag, Fabrikstrasse 8, 4614 Hägendorf
 Designer: Adrien Adeline, Bailly
 Vertreter: Peter Rutz, 6304 Zug





D-SV 04-01-1

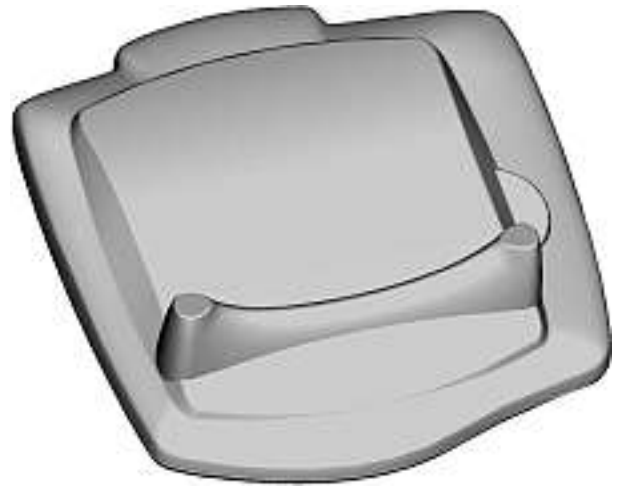

D-SV 04-01-2





D-SV 04-01-3

Cl. 15-03 **130 953** 04.08.2004
 1 Design – Konditionierer
 Hinterleger: Bühler AG, 9240 Uzwil
 Designer: Andrea Hermsmeyer, Konstanz

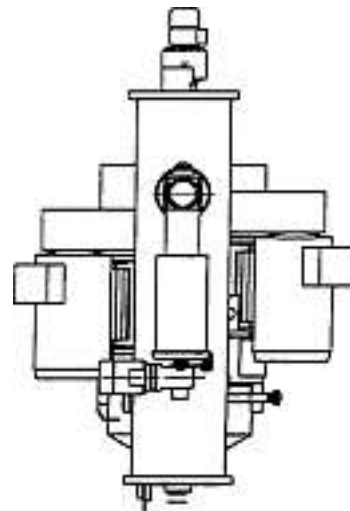
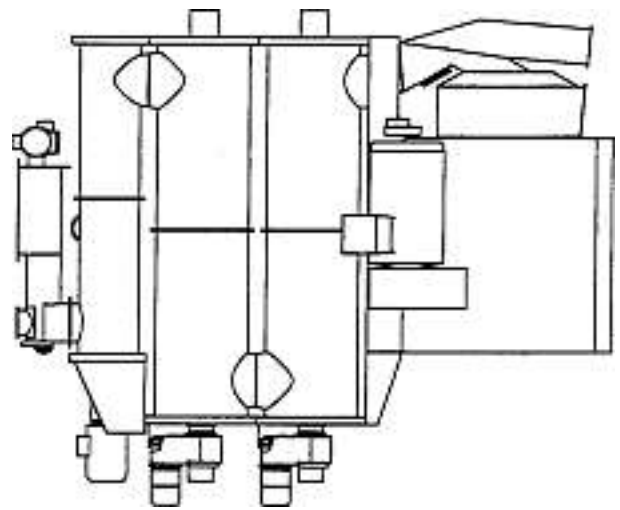
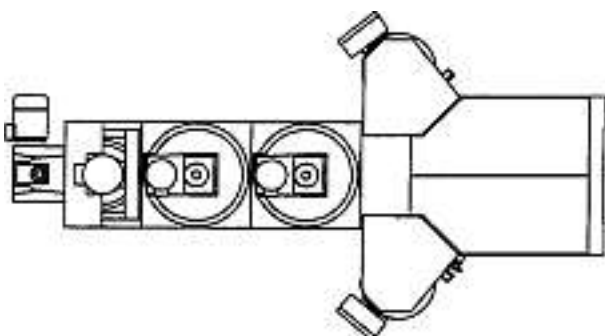
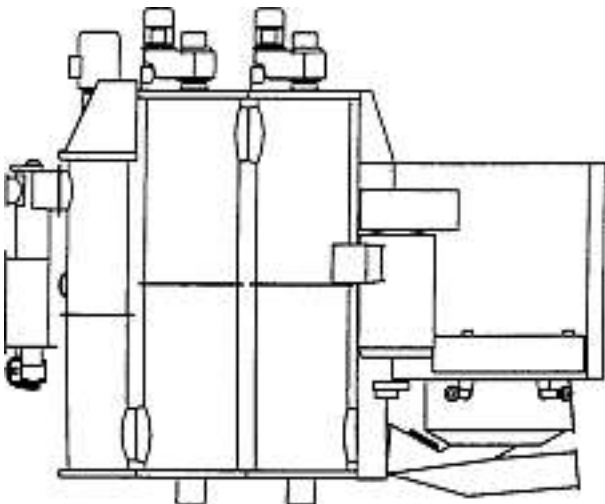
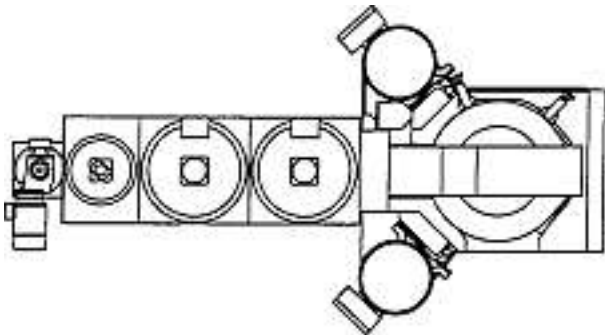

FU 003-D/CH

Cl. 15-07 **130 954** 04.08.2004
 6 Design – Kühlmöbel
 Hinterleger: Linde Kältetechnik GmbH & Co. KG, Sürther
 Hauptstrasse 173, 50999 Köln, DE
 Designer: Harry Finkenauer, Mainz-Kostheim; Ortwin Schäfer,
 Riedstadt; Klaus Bähr, Michelstadt
 Vertreter: R. A. Egli & Co., Patentanwälte, 8008 Zürich
 Priorität: DE, 09.02.2004

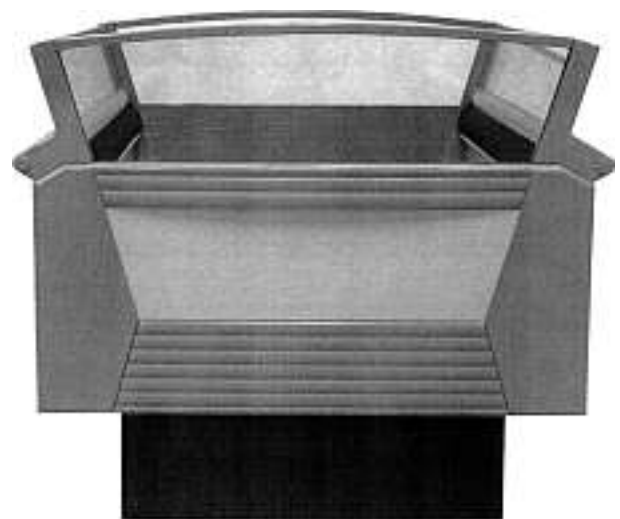

1



2



5



3



6



4

Cl. 19-08 **130 955** 30.07.2004

4 Design – Formulare

Hinterleger: Bio-Analytica AG, Maihofstrasse 95a,
6006 Luzern

Designer: Willi Conrad, Luzern

Vertreter: Kaufmann, Rüedi und Partner, Advokatur und
Notariat, 6004 Luzern

Zytologie (siehe Farbteil Heftmitte)

Chemie Hämatologie Immunologie (siehe Farbteil Heftmitte)

Infekterologie Allergie (siehe Farbteil Heftmitte)

Mikrobiologie Molekularbiologie (siehe Farbteil Heftmitte)

Cl. 20-02 **130 956** 10.07.2004

1 Design – Prospekt-/Kartenhalter

Hinterleger: Gregor Schürpf, Fliederweg 11, 5034 Suhr





StandBy

Cl. 21-01 130 957 10.07.2004
6 Design – Handschmeichler (Spielgerät)
Hinterleger: Gregor Schürpf, Fliederweg 11, 5034 Suhr



HS_1



HS_2



HS_3



HS_4



HS_5



HS_A

Cl. 21-01 130 958 30.07.2004
2 Design – Brettspiel
Hinterleger: Stiftung Brändi, Horwerstrasse 123, 6011 Kriens
Designer: Gregor Schmucki, Ebikon
Vertreter: Martin Barmettler, 6011 Kriens

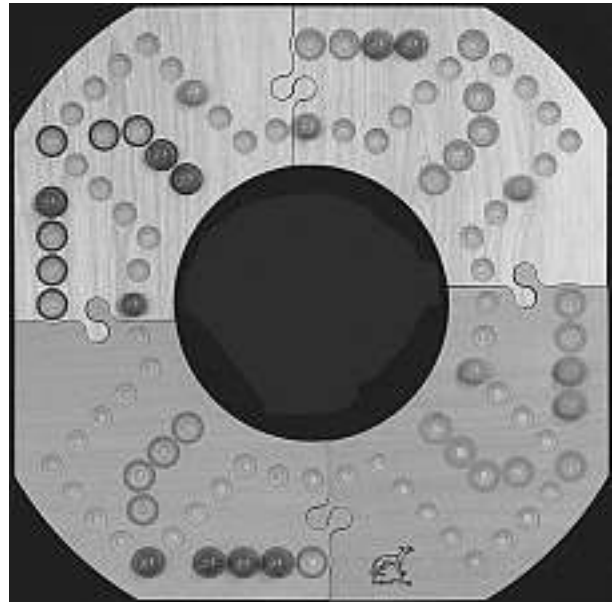

100.11.03.1

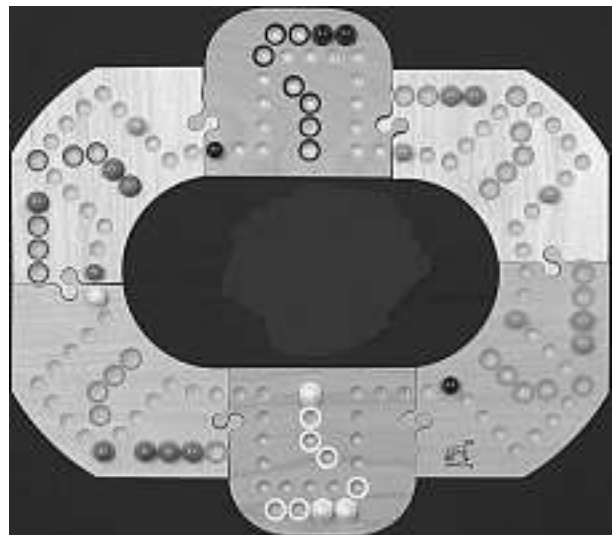

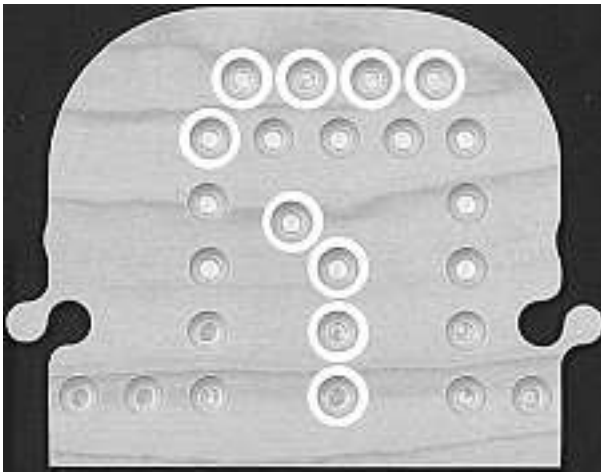

100.11.03.2

Cl. 23-01 **130 959** 12.08.2004
 2 Design – Einschraubrossette
 Hinterleger: Neoperl GmbH, Klosterrunsstrasse 11,
 79379 Müllheim, DE
 Designer: Heinz Büttgen, Bad Krozingen
 Vertreter: Hans Rudolf Gachnang, 8501 Frauenfeld
 Priorität: EM, 25.02.2004; EM, 18.06.2004



1





Cl. 25-02 130 961 09.08.2004
2 Design – Bodenelemente
Hinterleger: Passareco AG, Bahnhofstrasse 20/22, 2502 Biel
Designer: Markus Wohler, Lüscherz
Vertreter: Advokaturbüro, Beutler Künzi Stutz, 3000 Bern 6

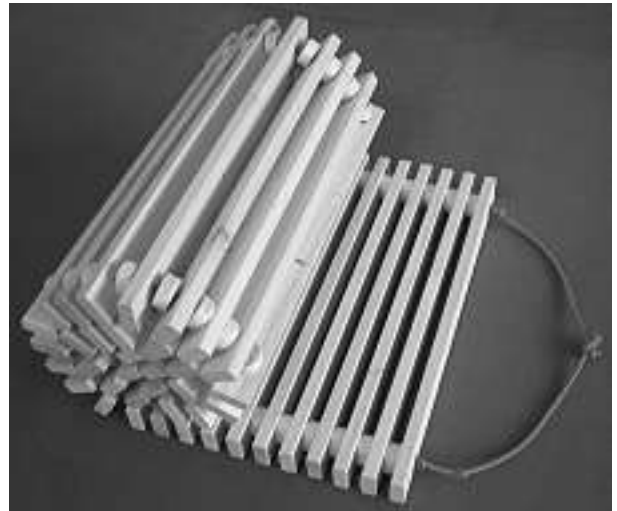

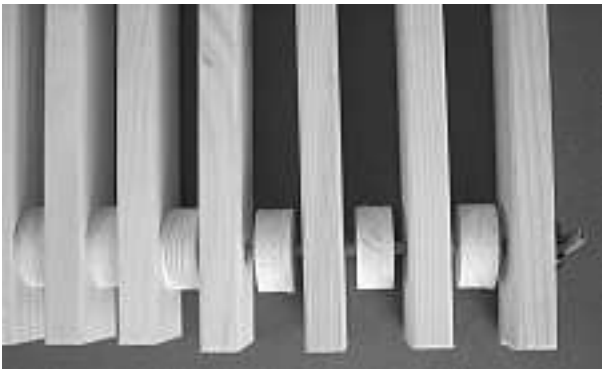

ecotrail

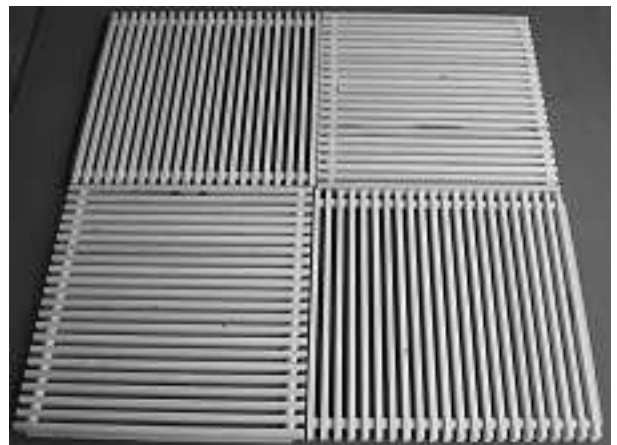



ecoplate

Cl. 25-02 **130 962** 13.08.2004
 32 Design – Türen mit Rahmen
 Hinterleger: Holzbau Schmid GmbH & Co. KG, Ziegelhau 1–4,
 73099 Adelberg, DE
 Designer: Claus Schmid, Adelberg
 Vertreter: E. Blum & Co., 8044 Zürich
 Priorität: DE, 13.02.2004

- A-2004/1031-I (siehe Farbteil Heftmitte)
- A-2004/1031-II (siehe Farbteil Heftmitte)
- A-2004/1031-III (siehe Farbteil Heftmitte)
- A-2004/1031-IV (siehe Farbteil Heftmitte)
- A-2004/1031-V (siehe Farbteil Heftmitte)
- A-2004/1031-VI (siehe Farbteil Heftmitte)
- A-2004/1031-VII (siehe Farbteil Heftmitte)
- A-2004/1031-VIII (siehe Farbteil Heftmitte)
- A-2004/1031-IX (siehe Farbteil Heftmitte)
- A-2004/1031-X (siehe Farbteil Heftmitte)
- A-2004/1031-XI (siehe Farbteil Heftmitte)
- A-2004/1031-XII (siehe Farbteil Heftmitte)
- A-2004/1031-XIII (siehe Farbteil Heftmitte)
- A-2004/1031-XIV (siehe Farbteil Heftmitte)
- A-2004/1031-XV (siehe Farbteil Heftmitte)
- A-2004/1031-XVI (siehe Farbteil Heftmitte)
- A-2004/1031-XVII (siehe Farbteil Heftmitte)
- A-2004/1031-XVIII (siehe Farbteil Heftmitte)
- A-2004/1031-XIX (siehe Farbteil Heftmitte)
- A-2004/1031-XX (siehe Farbteil Heftmitte)
- A-2004/1031-XXI (siehe Farbteil Heftmitte)
- A-2004/1031-XXII (siehe Farbteil Heftmitte)
- A-2004/1031-XXIII (siehe Farbteil Heftmitte)
- A-2004/1031-XXIV (siehe Farbteil Heftmitte)
- A-2004/1031-XXV (siehe Farbteil Heftmitte)
- A-2004/1031-XXVI (siehe Farbteil Heftmitte)
- A-2004/1031-XXVII (siehe Farbteil Heftmitte)
- A-2004/1031-XXVIII (siehe Farbteil Heftmitte)
- A-2004/1031-XXIX (siehe Farbteil Heftmitte)
- A-2004/1031-XXX (siehe Farbteil Heftmitte)
- A-2004/1031-XXXI (siehe Farbteil Heftmitte)
- A-2004/1031-XXXII (siehe Farbteil Heftmitte)

Cl. 26-04 **130 963** 02.08.2004
 1 Design – Maschinenleuchte
 Hinterleger: Herbert Waldmann GmbH & Co. KG,
 Peter-Henlein-Strasse 5, 78056 Villingen-Schwenningen, DE
 Designer: Gerhard Waldmann, Dauchingen
 Vertreter: R. A. Egli & Co., Patentanwälte, 8008 Zürich
 Priorität: DE, 13.03.2004



D 4274

Cl. 26-05 130 964 10.07.2004
2 Design – Wandleuchten
Hinterleger: Gregor Schürpf, Fliederweg 11, 5034 Suhr



LightLine_large



LightLine_small

Verlängerungen Prolongations Prolongazioni

117 424 Cl. 26-05 1 Design



1

117 481 Cl. 13-03 1 Design



3550

117 613 Cl. 14-01 1 design



1

117 639 Cl. 12-07 1 Design

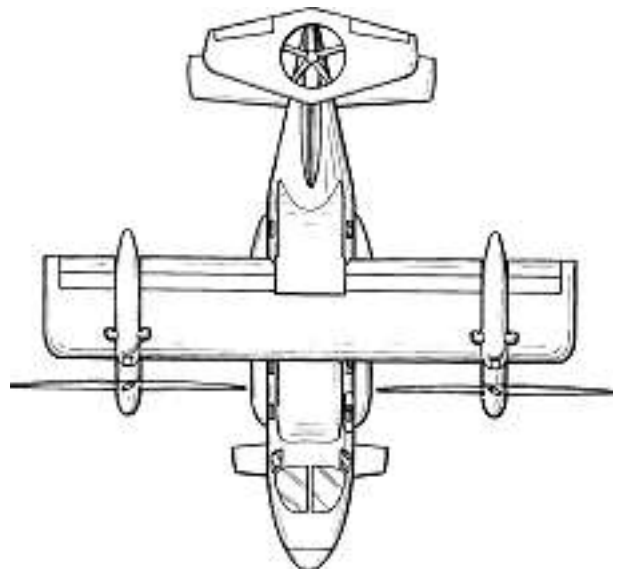
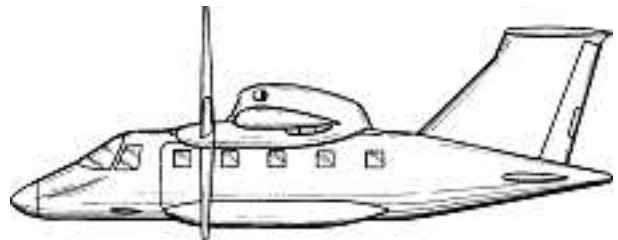
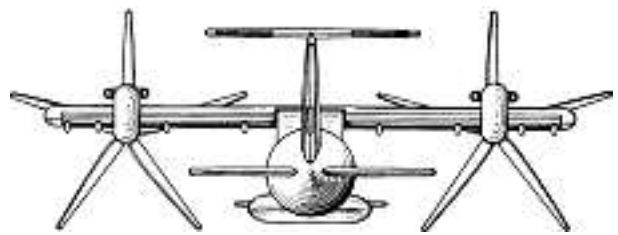
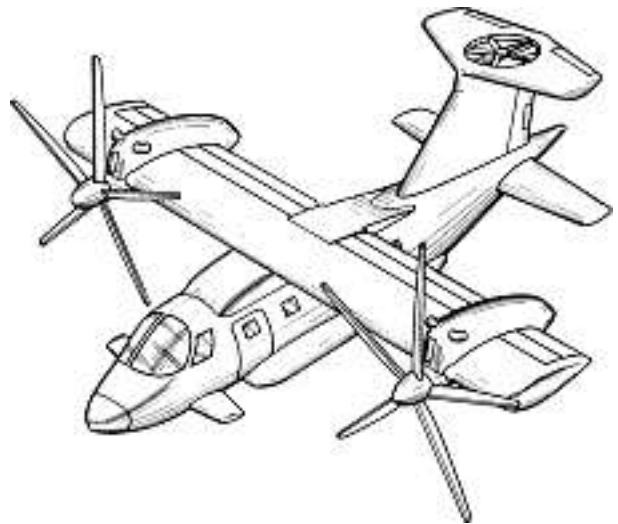

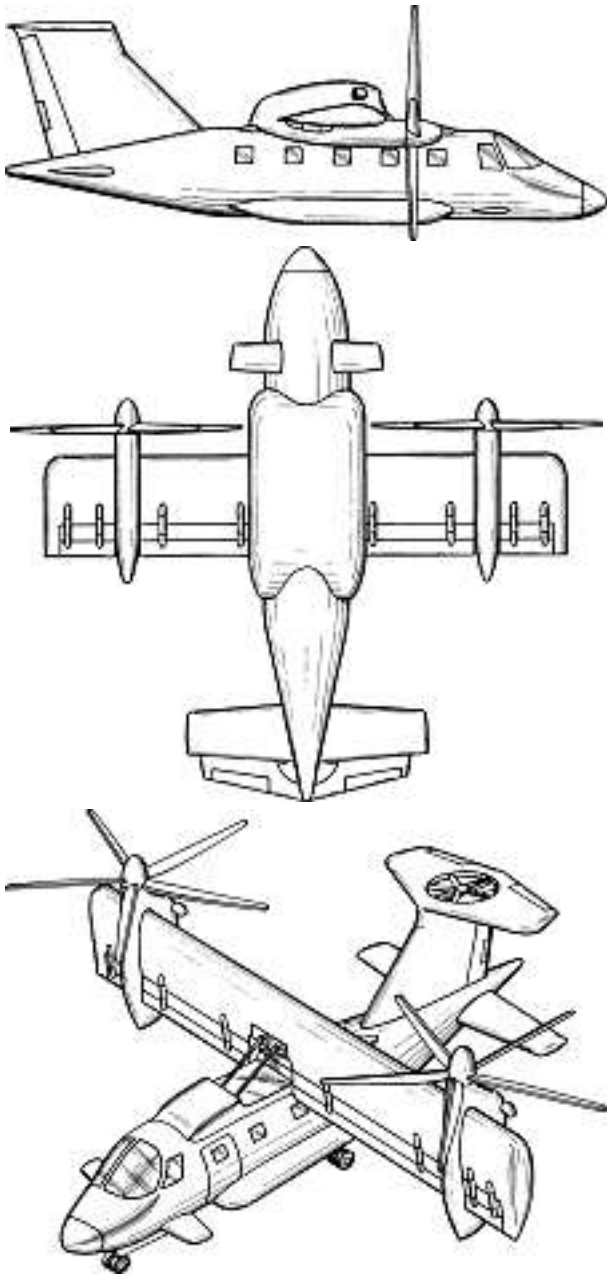

1

117 665 Cl. 26-05

1 Design

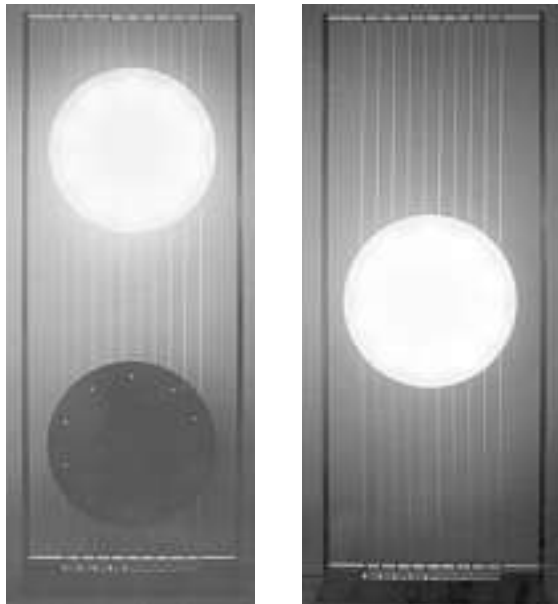

800728

117 724 Cl. 16-03

1 Design

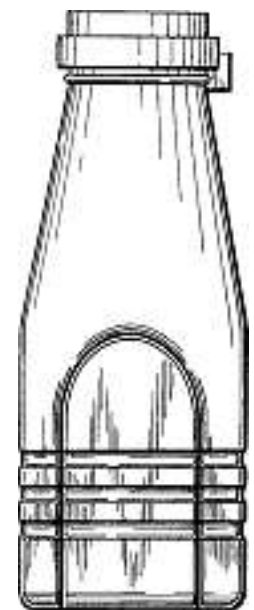
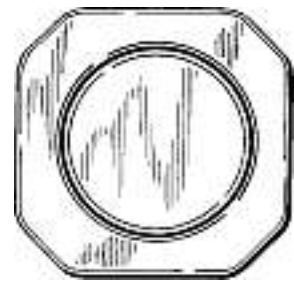
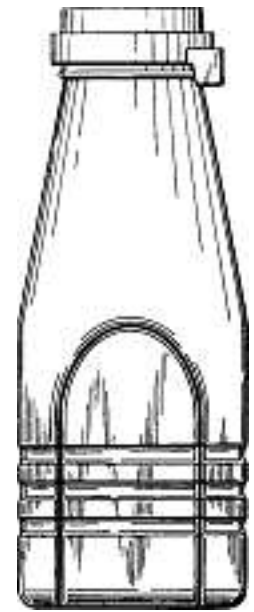

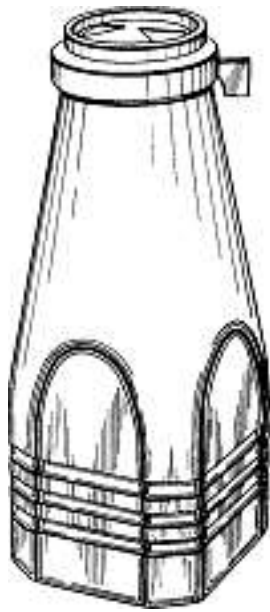

1

117 735 Cl. 25-01 2 Design

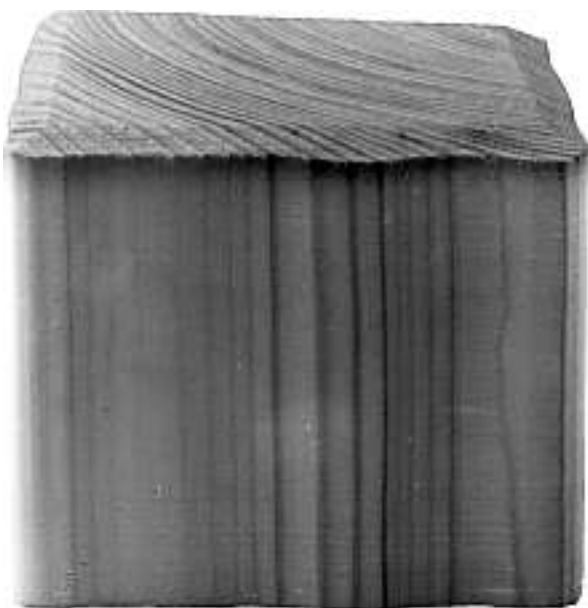
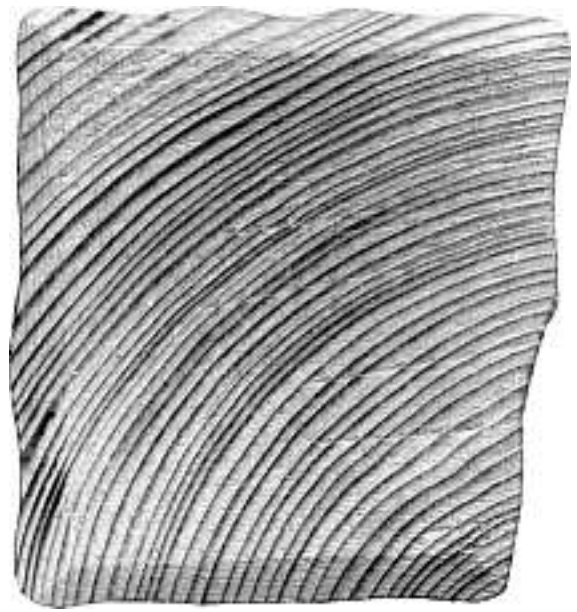

1

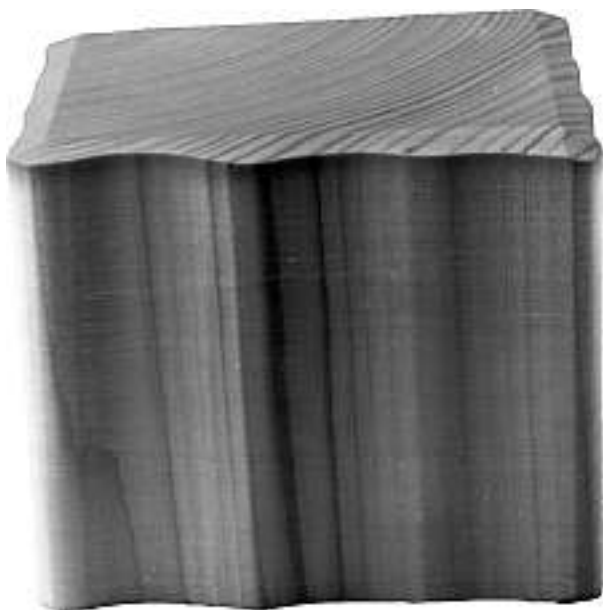

2

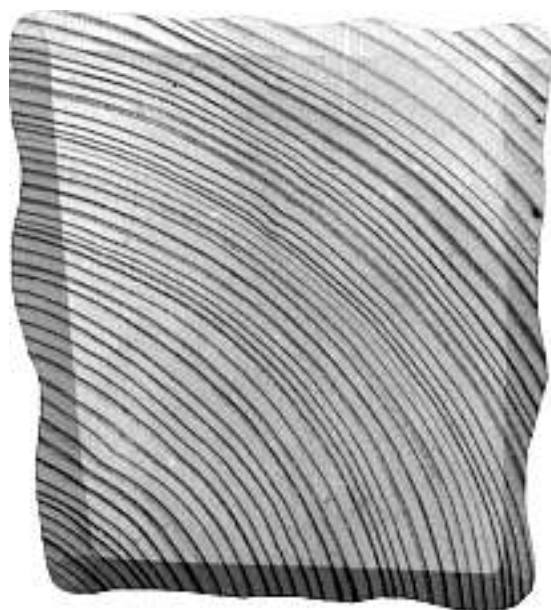

121 201	Cl.	10-07	2 Design
121 746	Cl.	26-03	1 Design
121 792	Cl.	28-01	1 Design
121 834	Cl.	26-05	2 Design
121 922	Cl.	06-08	2 Design
121 932	Cl.	09-08	1 Design
121 937	Cl.	10-06	2 Design
126 231	Cl.	09-03	7 design
126 399	Cl.	29-02	1 design
126 426	Cl.	13-03	1 Design
126 502	Cl.	14-02	2 design
126 511	Cl.	20-02	4 Design
126 535	Cl.	06-99	1 Design
126 614	Cl.	20-03	4 Design
126 627	Cl.	06-01	1 Design

Mutationen
Modifications
Modificazioni

118 287

Übertragung
 Hinterleger: Aggregate Industries UK Limited, Bardon Hill,
 Coalville / Leics, GB
 Vertreter: Micheli & Cie, 1226 Thônex (Genève)

126 044**126 045**

Namensänderung/Übertragung
 Hinterleger: swissvoice ag, Fabrikstrasse 8, 4614 Hägendorf
 Hinterleger: Aastra Technologies Limited, 155 Snow
 Boulevard, Concord, Ontario L4K 4N9, CA
 Vertreter: Peter Rutz, 6304 Zug

128 713

Übertragung
 Hinterleger: Abbott Laboratories Vascular Enterprises
 Limited, Mervue Business Park, Galway, IE
 Vertreter: Patentanwälte, Breiter + Wiedmer AG,
 8413 Neftenbach

Löschungen
Radiations
Radiazioni

117 235	Cl.	26-05	1 Design
117 442	Cl.	14-02	1 Design
121 144	Cl.	06-03	1 design
121 186	Cl.	06-06	1 Design
121 189	Cl.	08-05	2 Design
121 195	Cl.	09-03	1 Design
125 793	Cl.	01-01	1 Design
125 831	Cl.	02-07	1 Design
125 832	Cl.	06-01	1 Design
125 833	Cl.	06-01	1 Design
125 834	Cl.	06-01	1 Design
125 836	Cl.	06-06	20 Design
125 837	Cl.	26-05	5 Design
125 839	Cl.	06-03	1 Design
125 842	Cl.	07-01	1 Design
125 843	Cl.	07-02	1 Design
125 845	Cl.	07-05	2 Design
125 846	Cl.	08-06	1 Design
125 849	Cl.	09-03	1 Design
125 850	Cl.	09-03	1 Design
125 851	Cl.	09-03	1 Design
125 852	Cl.	09-05	1 Design
125 853	Cl.	09-05	1 Design
125 855	Cl.	09-07	6 Design
125 860	Cl.	12-06	1 Design
125 864	Cl.	21-04	1 Design
125 869	Cl.	26-05	1 Design
125 870	Cl.	27-02	1 Design
125 872	Cl.	01-01	1 Design
125 875	Cl.	06-04	1 Design
125 881	Cl.	08-08	1 Design
125 886	Cl.	10-02	2 design
125 897	Cl.	21-01	1 Design
125 904	Cl.	25-03	1 Design
125 937	Cl.	09-09	1 Design
126 010	Cl.	24-01	3 Design

Cl. 06-09

130 934

09.08.2004



14261A



14261B



14261C



14261D



14261E



14261F

Cl. 07-99

130 939

09.08.2004



14262A



14262B



14262C



14262D



14262E

Cl. 09-05

130 943

27.08.2004



8420-CH-1-DP



8420-CH-2-DP



8420-CH-5-DP



8420-CH-3-DP



8420-CH-6-DP



8420-CH-4-DP



8420-CH-7-DP

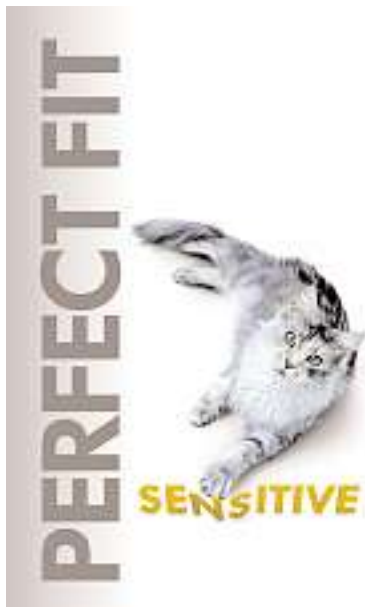

8420-CH-8-DP



8420-CH-9-DP

Cl. 10-01

130 944

16.06.2004

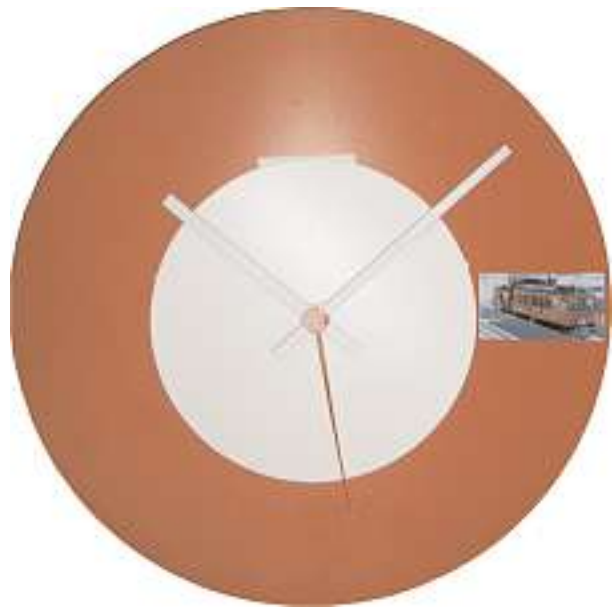

DELIA

Cl. 19-08

130 955

30.07.2004



Zytologie





Chemie Hämatologie Immunologie



Mikrobiologie Molekularbiologie

Cl. 25-02

130 962

13.08.2004



Infektserologie Allergie





A-2004/1031-I



A-2004/1031-III



A-2004/1031-II





A-2004/1031-IV



A-2004/1031-VI



A-2004/1031-V





A-2004/1031-VII



A-2004/1031-IX



A-2004/1031-VIII





A-2004/1031-X

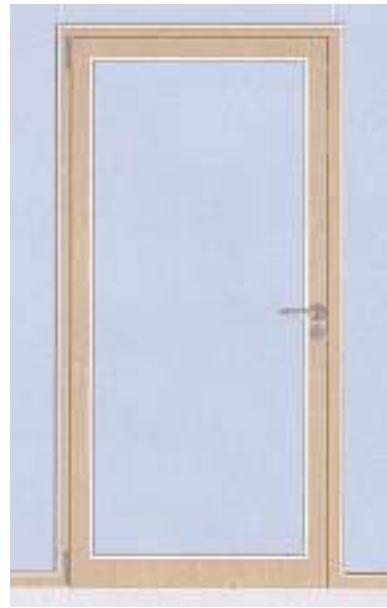

A-2004/1031-XII



A-2004/1031-XI





A-2004/1031-XIII



A-2004/1031-XV

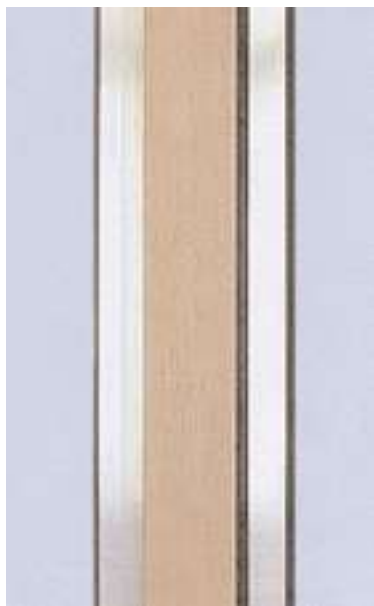

A-2004/1031-XIV





A-2004/1031-XVI



A-2004/1031-XVIII



A-2004/1031-XVII





A-2004/1031-XIX



A-2004/1031-XXI

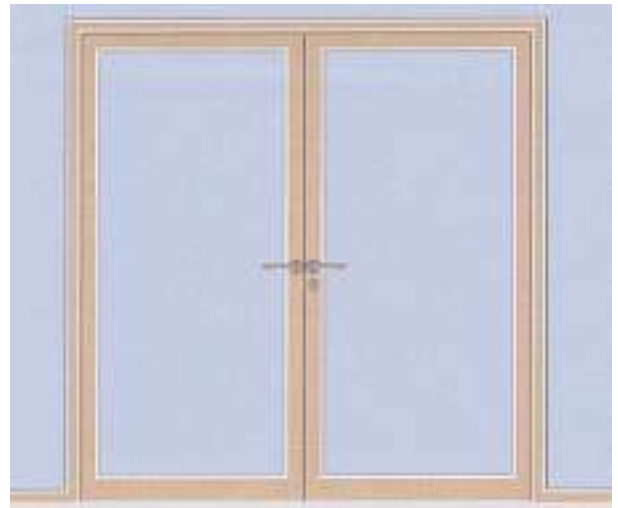

A-2004/1031-XXII



A-2004/1031-XX

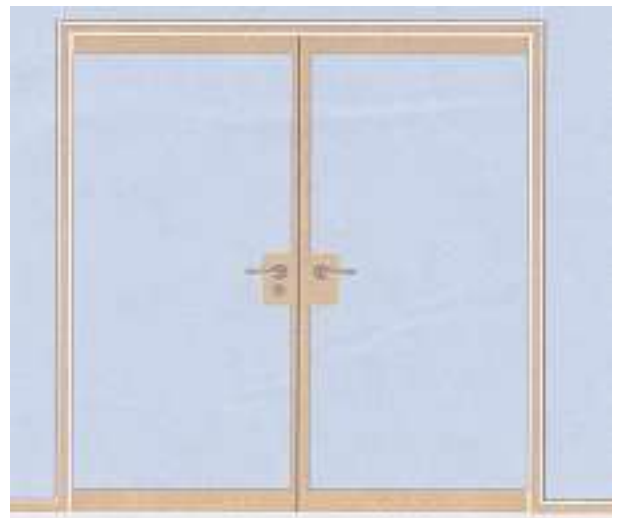

A-2004/1031-XXIII



A-2004/1031-XXIV



A-2004/1031-XXVII



A-2004/1031-XXV

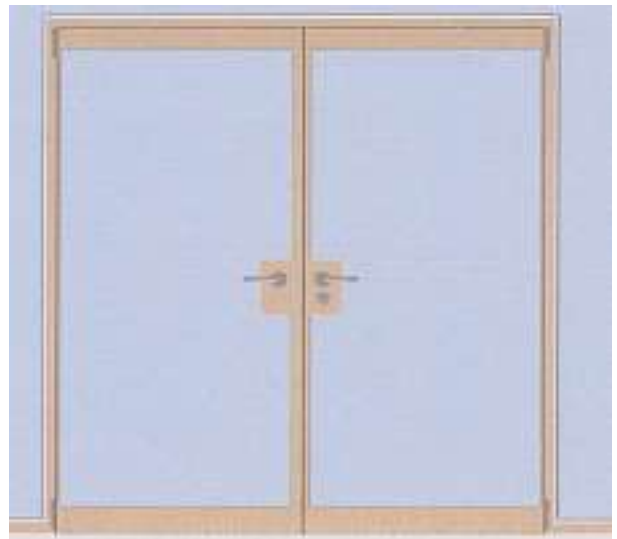

A-2004/1031-XXVIII



A-2004/1031-XXVI



A-2004/1031-XXIX



A-2004/1031-XXX



A-2004/1031-XXXI



A-2004/1031-XXXII