

Nationale Hinterlegungen

In der folgenden Liste werden die beim Eidgenössischen Institut für Geistiges Eigentum hinterlegten Designs publiziert. Dabei sind der Reihe nach angegeben:

- internationale Klassenangaben
- Hinterlegungsnummer
- Hinterlegungsdatum
- Allenfalls Aufschub der Veröffentlichung
- Anzahl der hinterlegten Designs
- Bezeichnung
- Name und Wohnsitz des Hinterlegers oder der Hinterlegerin
- gegebenenfalls Name und Wohnsitz des Designers oder der Designerin
- Name und Geschäftssitz des allfälligen Vertreters oder der Vertreterin
- gegebenenfalls Prioritätsangaben
- gegebenenfalls Beschreibungstext
- Ordnungsnummer
- Reproduktion des Designs

Internationale Hinterlegungen

Die bei der Weltorganisation für geistiges Eigentum in Genf hinterlegten Muster und Modelle mit Benennung Schweiz geniessen den gleichen Schutz wie national hinterlegte Designs. Sie werden jeweils im Blatt «Bulletin des dessins et modèles internationaux» veröffentlicht. Dieses Publikationsorgan ist deshalb für eine vollständige Recherche unbedingt beizuziehen.

Topographien

Angaben über die vom Eidgenössischen Institut für Geistiges Eigentum eingetragenen Topographien von Halbleitererzeugnissen werden in folgender Anordnung aufgeführt:

- Eintragsnummer
- Anmeldedatum
- Bezeichnung
- Name und Wohnsitz des Anmelders oder der Anmelderin
- gegebenenfalls Name und Wohnsitz des Herstellers oder der Herstellerin
- Name und Geschäftssitz des oder der allfälligen Bevollmächtigten
- Datum und Ort einer allfälligen ersten geschäftlichen Verbreitung der Topographie

Dépôts nationaux

Les designs déposés à l'Institut Fédéral de la Propriété Intellectuelle sont publiés dans la liste qui suit. Les indications y relatives sont mentionnées dans cet ordre:

- indications des classes internationales
- numéro de dépôt
- date de dépôt
- le cas échéant, ajournement de la publication
- nombre des designs déposés
- désignation
- nom et domicile du/de la déposant/e
- le cas échéant, nom et domicile du/de la designer
- nom et domicile de l'éventuel/le mandataire
- le cas échéant, indication de priorité
- le cas échéant, description du design
- numéro attribué à chaque design
- reproduction du design

Dépôts internationaux

Les dessins et modèles déposés à l'Organisation Mondiale de la Propriété Intellectuelle à Genève qui désignent la Suisse jouissent de la même protection que les dépôts nationaux. Ils sont chaque fois publiés dans la feuille «Bulletin des dessins et modèles internationaux». Pour une recherche complète, il est indispensable de consulter ledit organe de publication.

Topographies

Les indications concernant les topographies des produits semi-conducteurs, enregistrées par l'Institut Fédéral de la Propriété Intellectuelle, sont énumérées dans l'ordre suivant:

- numéro d'enregistrement
- date de dépôt
- désignation
- nom et domicile du/de la déposant/e
- le cas échéant, nom et domicile du/de la producteur/trice
- nom et domicile de l'éventuel/le mandataire
- date et lieu d'une éventuelle première mise en circulation de la topographie

Depositi nazionali

Nella lista seguente vengono pubblicati i design depositati presso l'Istituto Federale della Proprietà Intellettuale. Sono menzionati nel seguente ordine:

- indicazioni delle classi internazionali
- numero di deposito
- data del deposito
- se del caso, indicazione che la pubblicazione è stata differita
- numero dei design depositati
- designazione
- nome e domicilio del depositante
- se del caso, nome e domicilio del designer
- nome e sede di un eventuale mandatarario
- se del caso, indicazioni di priorità
- se del caso, descrizione del design
- numero d'ordine
- riproduzione del design

Depositi internazionali

I disegni e modelli depositati presso l'Organizzazione Mondiale della Proprietà Intellettuale a Ginevra con denominazione Svizzera godono della medesima protezione del deposito nazionale. Essi vengono pubblicati ogni volta nel foglio «Bulletin des dessins et modèles internationaux». Quest'organo di pubblicazione è da consultare se si vuole effettuare una ricerca completa.

Topografie

Le indicazioni concernenti le topografie di prodotti a semiconduttori depositati presso l'Istituto Federale della Proprietà Intellettuale sono menzionate nell'ordine seguente:

- numero di registrazione
- data del deposito
- designazione
- nome e domicilio del/la richiedente
- se del caso, nome e domicilio del/la produttore/trice
- nome e sede di un eventuale mandatarario
- data e luogo di un'eventuale prima messa in circolazione della topografia

Hinterlegungen**Dépôts****Depositi**

Cl. 3-01 130 391 15.01.2004
 1 Design – Spielbehälter
 Matthias Kost, Holzrai 10, 8602 Wangen b. Dübendorf



Jass-Tool-Box

Cl. 6-01 130 392 19.01.2004
 2 Designs – Sitz für Behinderte
 SITability GmbH, Wolfganghof 7a, 9014 St. Gallen.
 Rechtsnachfolgerin der Designer Urs Bächli, St. Gallen und
 Bernhard Moser, St. Gallen



SITability 1



SITability 2

Cl. 6-02, 04 130 393 15.01.2004
 2 Designs – Bett und Schrankwand
 Interlübke Gebr. Lübke GmbH & Co. KG, Ringstrasse 145,
 Rheda-Wiedenbrück (DE). Rechtsnachfolgerin der Designer
 Rolf Heide, Hamburg und Werner Aisslinger, Berlin.
 Vertr.: Dr. Thomas Stephan, Martin, Weber & Partner,
 Winterthur



1



2

Cl. 6-03, 04 **130 394** 16.01.2004
 3 Designs – Sideboard, Tisch
 Mobimex AG, Birren 19, 5703 Seon. Rechtsnachfolgerin des
 Designers Dante Bonuccelli, Milano



T-Table TIX



Sideboard TIX



Mediaboard TIX

Cl. 6-03 **130 395** 28.01.2004
 3 designs – tables, console
 Carole Sylvie Martinek, route de Taillepie 117, 1095 Lutry

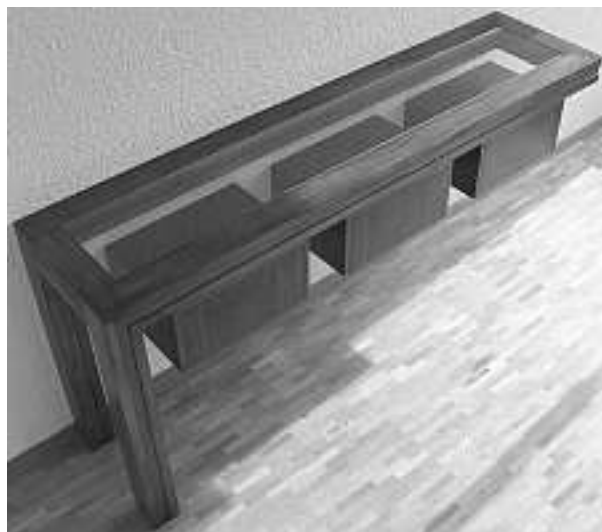

V1 Zen TSM - 05/02



V1 Zen CH - 11/03



V1 Zen TSB - 11/03

Cl. 6-06 130 397 19.12.2003
1 Design – Möbel-Element
Hans Zufferey, Reidholzstrasse 67, 8805 Richterswil.
Vertr.: Troller Hitz Troller & Partner, Luzern

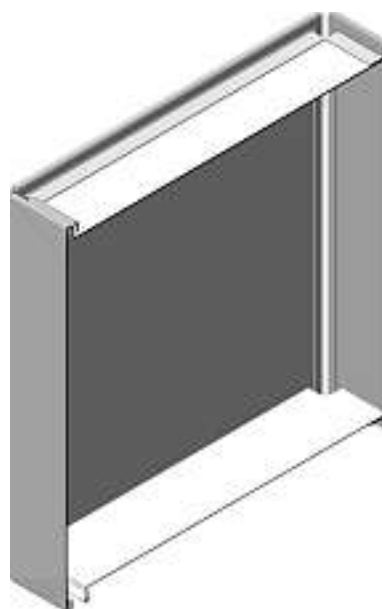

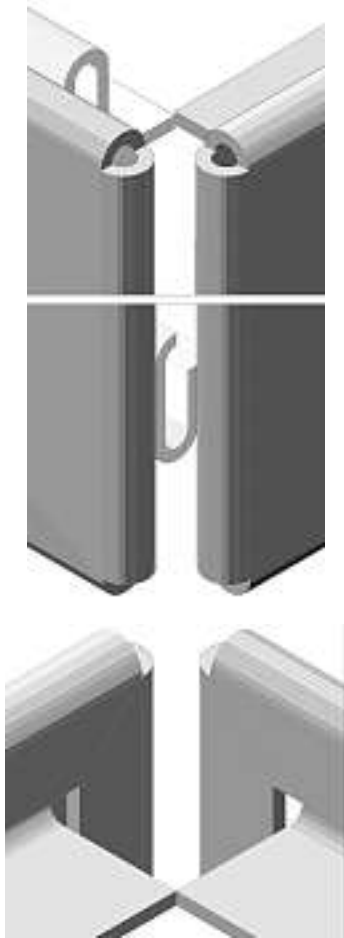

HZU-element

Cl. 6-11 **130 398** 09.01.2004
 30 Designs – Teppichmuster und Einfassmuster
 Ruckstuhl AG, St. Urbanstrasse 21, 4900 Langenthal.
 Rechtsnachfolgerin der Designer Marianne Günter,
 Langenthal und Alexa Blum, Langenthal

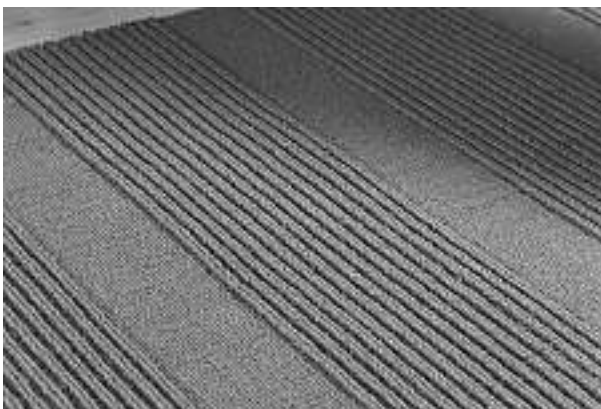

256



257



258



259

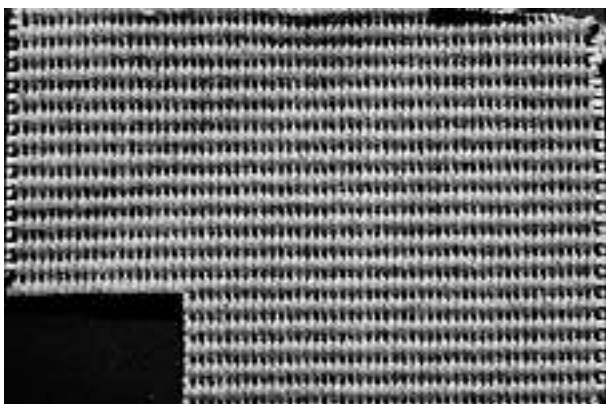

260

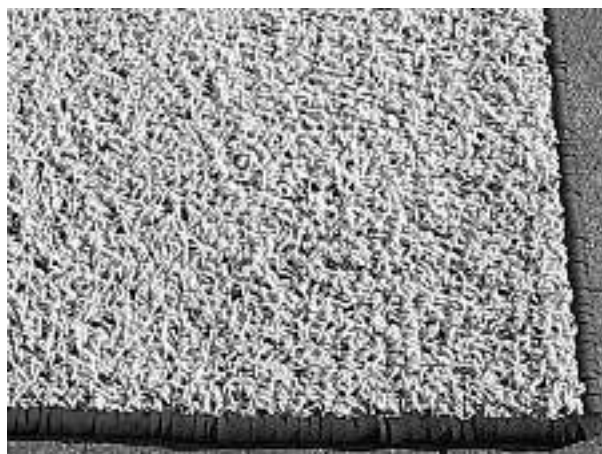

264

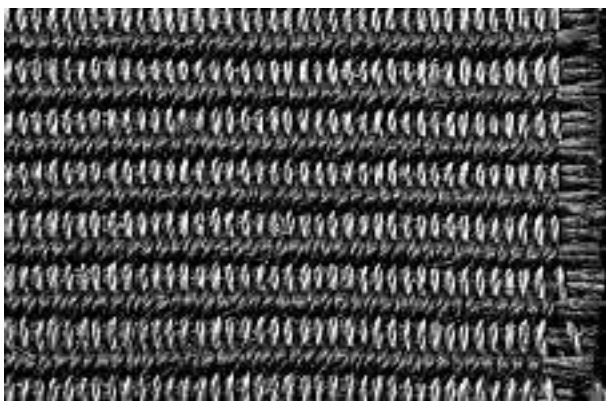

261



265

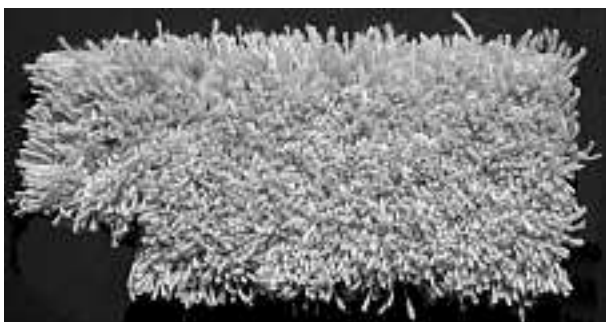

262

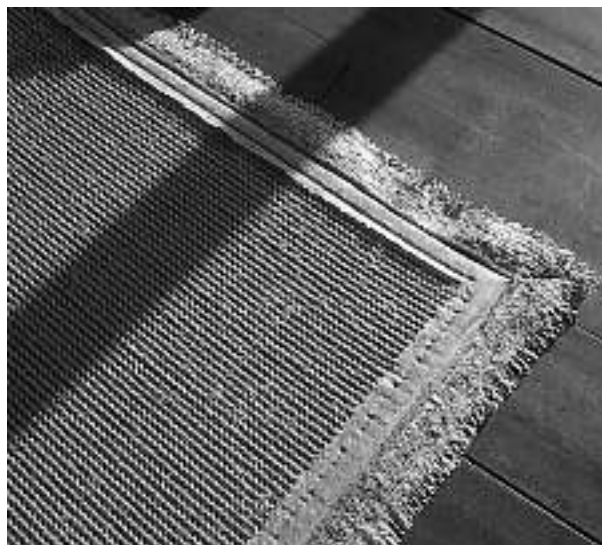

266

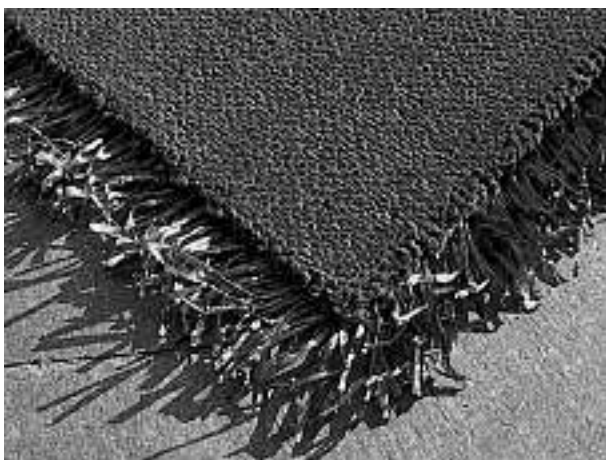

263

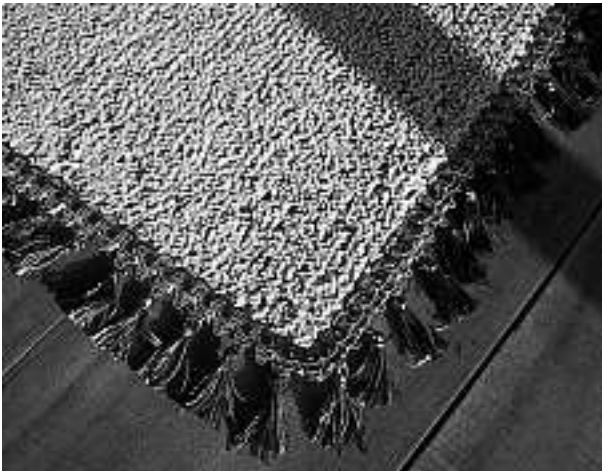

267



270

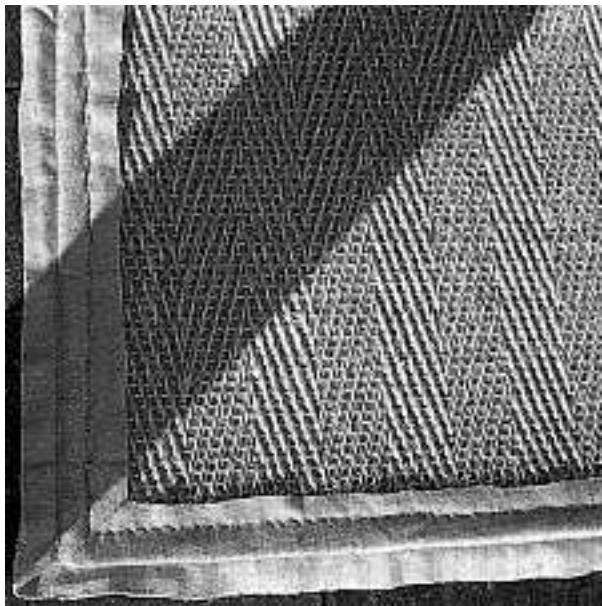

268

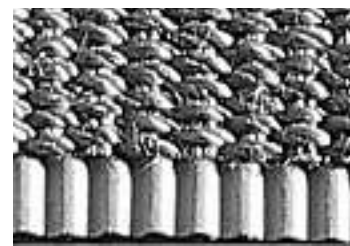

271

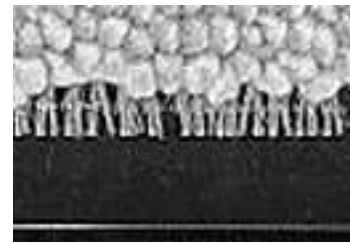

272

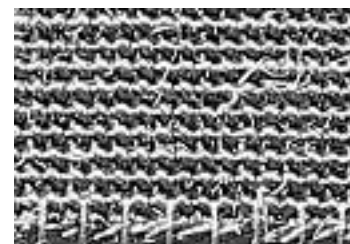

273

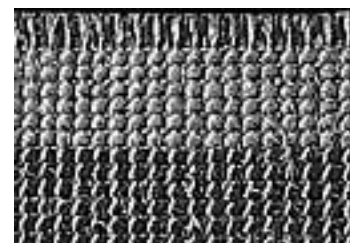

274



269



275

276

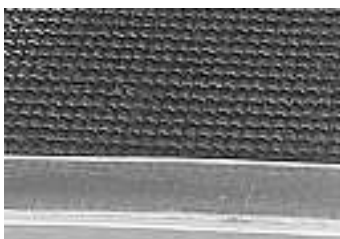

277



279



280

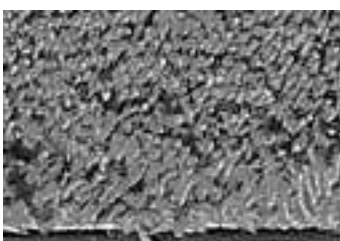

281



282



283



284



285

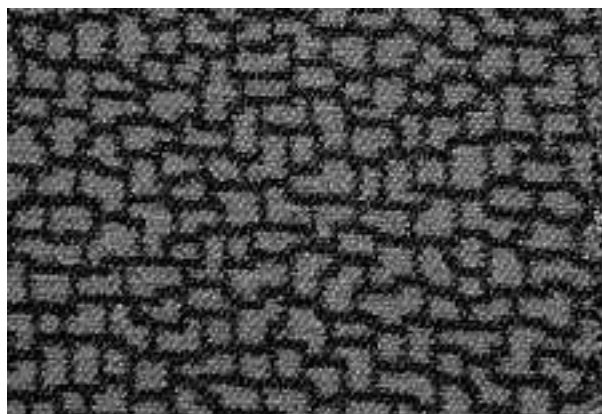

286

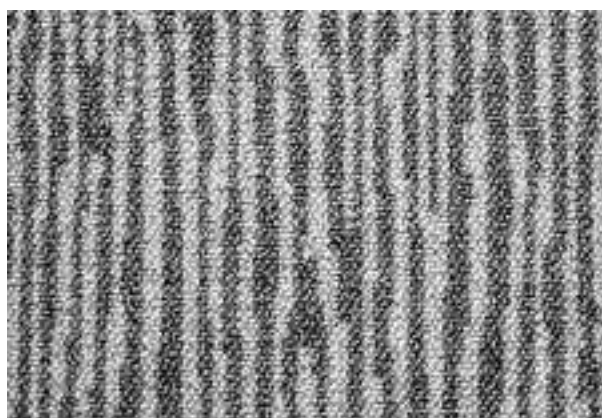

Cl. 7-02

130 399

15.01.2004

1 design – machine pour chauffer le lait
 Société des Produits Nestlé S.A., Case postale 353,
 1800 Vevey. Ayant cause du designer Antoine Cahen,
 Lausanne.
 Mand.: Nestec S.A., Vevey





FL 53703

Cl. 7-04 130 400 16.02.2004
 1 Design – Hacker
 Bruno Herren GmbH, Rainstrasse 4, 6052 Hergiswil NW.
 Rechtsnachfolgerin des Designers Ulrich Greiner, Langenau.
 Vertr.: Patentanwälte Feldmann & Partner AG, Glattbrugg



1

Cl. 9-01 130 401 08.01.2004
 7 designs – bouteille
 Société Autonome de Verreries, Place de la Gare,
 Feuquières (FR). Ayant cause du designer Didier Rica,
 Le Mont Saint Adrien.
 Mand.: Inteltech SA, Neuchâtel
 Prior.: EM 18.08.2003

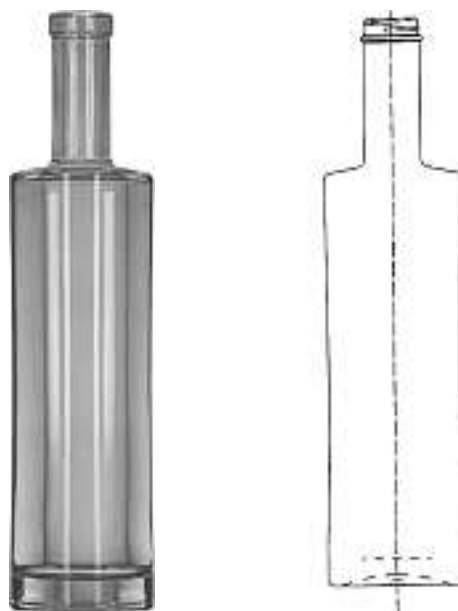

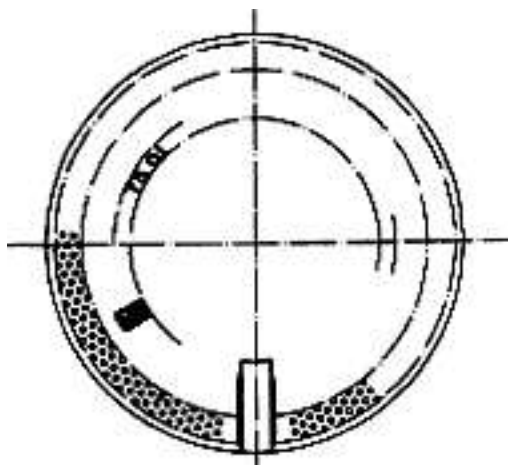

1

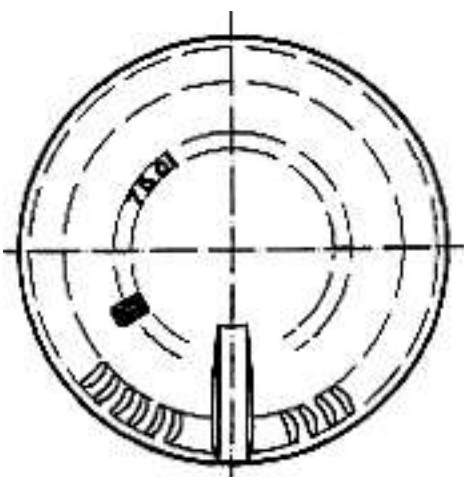
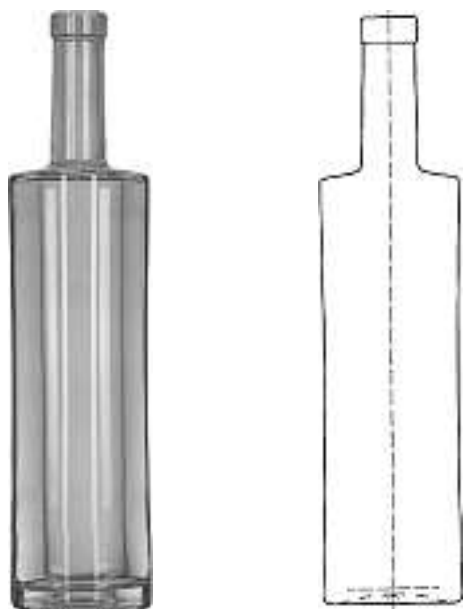

2

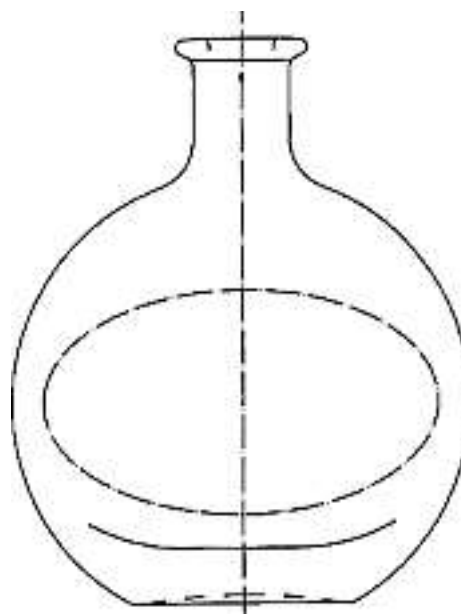
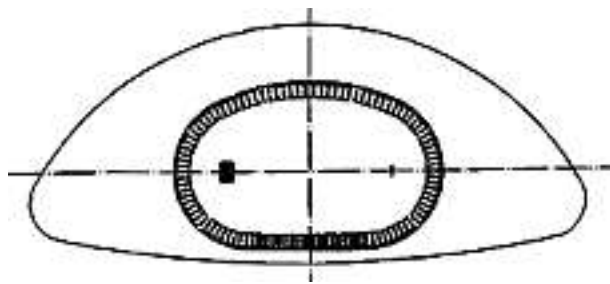

3



5

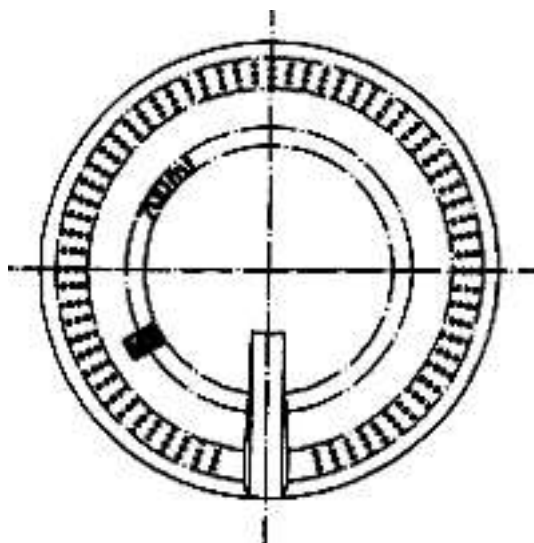
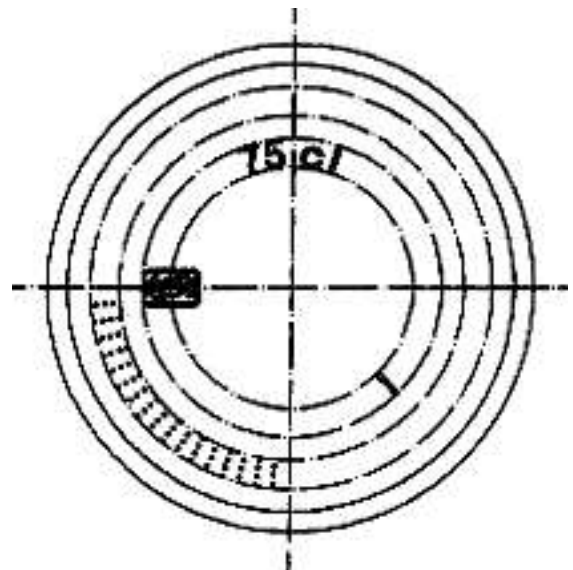

4

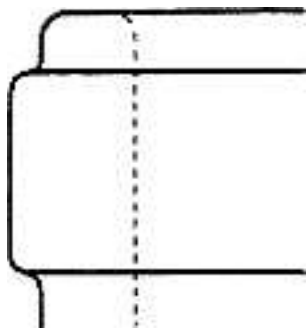
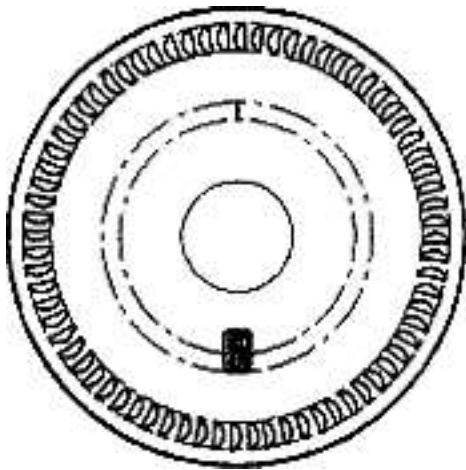

6

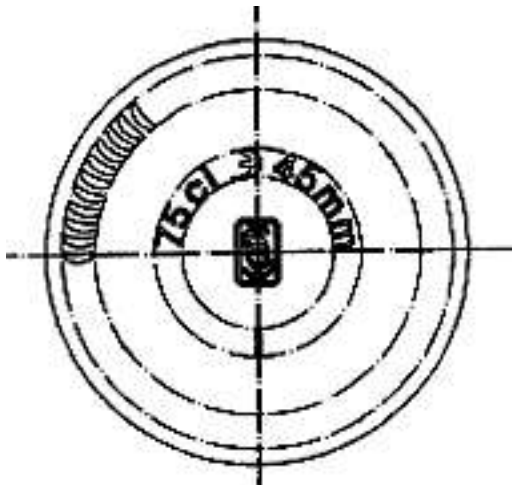
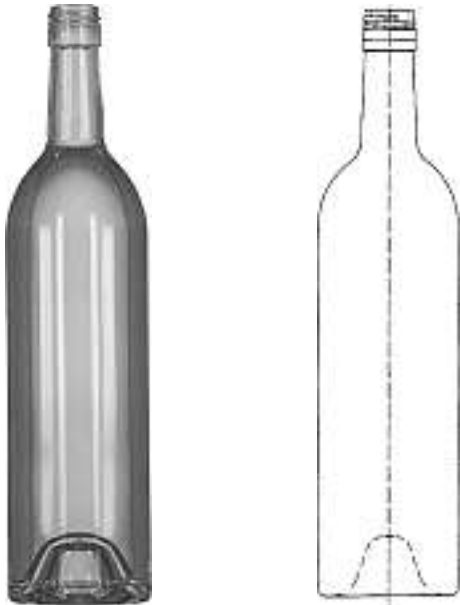

7

Cl. 9-01, 05 **130 402** 16.01.2004
 3 Designs – Spender, Flasche, Tube
 Kao Corporation, 14-10, Nihonbashi Kayabacho 1-chome,
 Chuo-Ku, Tokyo (JP). Rechtsnachfolgerin der Designer
 Saito Kazuo, Chuo-ku und Yumoto Itsuro, Chuo-ku.
 Vertr.: Isler & Pedrazzini AG, Zürich



M12872/1



M12872/2

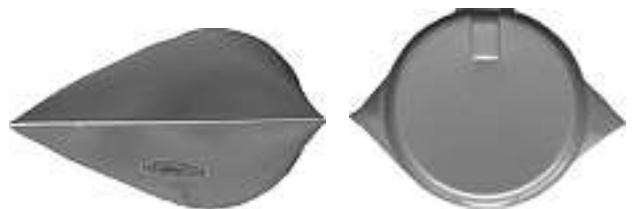



M12872/3

Cl. 10-07 **130 404** 15.01.2004
 1 design – couronne de montres
 Montres Fargues Sàrl, Rue de Malagny 13, Case postale 426,
 1196 Gland. Ayant cause du designer Arnaud Fargues, Gland

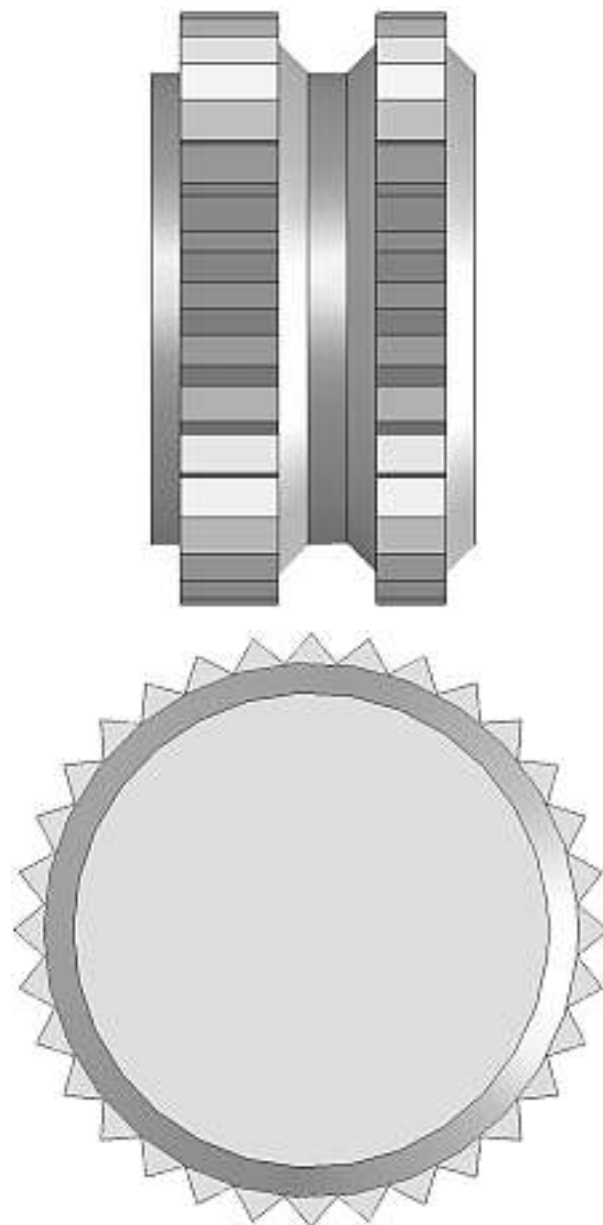
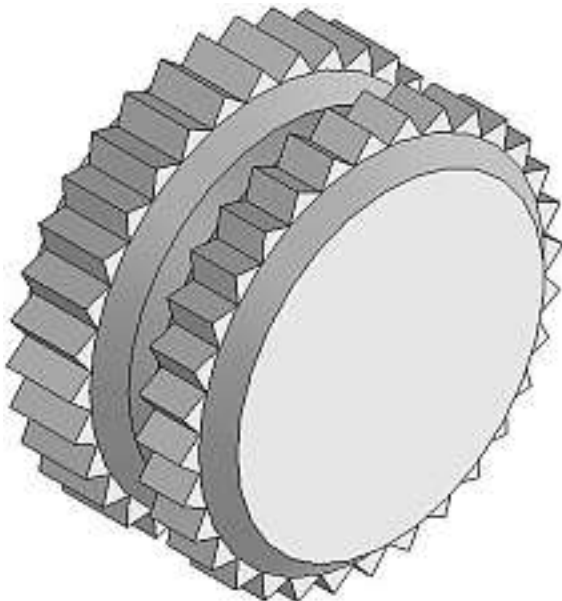

AF02

Cl. 12-11 **130 407** 14.01.2004

1 Design – Velorahmen

Georgios Merachtsakis, Bockhornstrasse 73, 8047 Zürich.
 Vertr.: Dr. Reto Arpagaus, Bratschi, Emch & Partner, Zürich
 Beschreibung des Designs: Der neuartige Opium-Rahmen
 zeichnet sich gleichermaßen durch eine gesamtheitliche,
 optische Gestaltung und die Ausführung und Gestaltung im
 Detail aus: Der V-förmige Hauptrahmen bildet mit den
 Sattelstreben eine Einheit, indem die Sattelstreben dem
 Verlauf des vorderen Teils des Oberrohres bis zum
 Ausfallende hin folgen. Die Mittelachsen der Sattelstreben
 stehen dabei immer parallel oder leicht steiler als die des
 Oberrohres und des Feder-Dämpferelementes. Die
 Sattelstreben gehen gleichzeitig von einem runden
 Profilquerschnitt in einen ovalen/elliptischen über, wobei die
 Hochachse dieses Profils vertikal steht.
 Ein besonderes Erkennungsmerkmal bildet die elliptische
 Ausfräsung am Ausfallende, welche Leichtigkeit, Steifigkeit
 und grafische Zeichenhaftigkeit kombiniert.



1

Cl. 13-03 130 408 19.01.2004
1 Design – Adapter
Georg Fischer Haustechnik AG, Ebnatstrasse 111,
8201 Schaffhausen. Rechtsnachfolgerin des Designers
Marcel Blank, Schwerte.
Vertr.: Georg Fischer AG, Schaffhausen

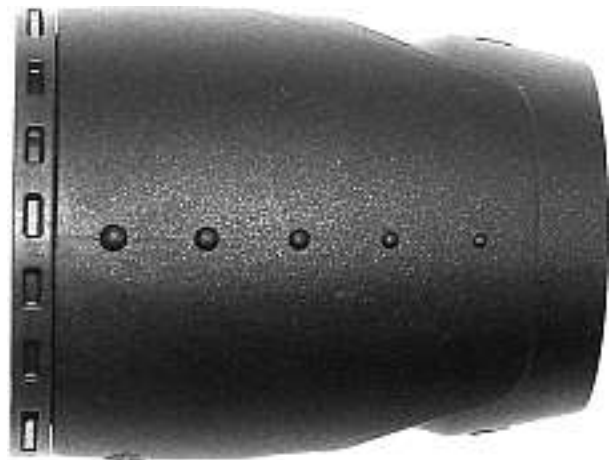



IFIT (0327/HT)

Cl. 20-03 130 410 20.01.2004
 1 Design – Werbesteller
 Eurocyl AG, Industriestrasse 22, Postfach 114,
 2545 Selzach. Rechtsnachfolgerin des Designers
 Gerhard Salzmann, Lengnau
 Beschreibung des Designs: Werbesteller mit seitlicher
 Flaschenhalterung inkl. Ausfallschutz; gefertigt aus einem
 Stück. Zur Verwendung als Werbesteller für Getränke mit
 gleichzeitiger Nutzung als Zahlsteller oder Thekensteller z.B.
 an Kiosken. Als Zubehör kann eine Blättertasche zusätzlich
 aufgeklebt werden, die als Werbeträger dient.

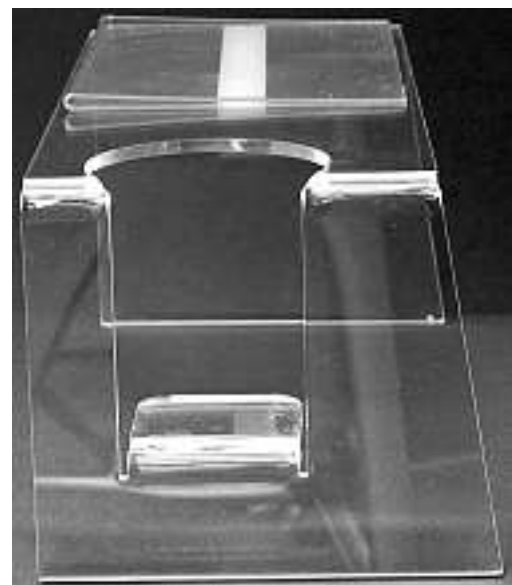
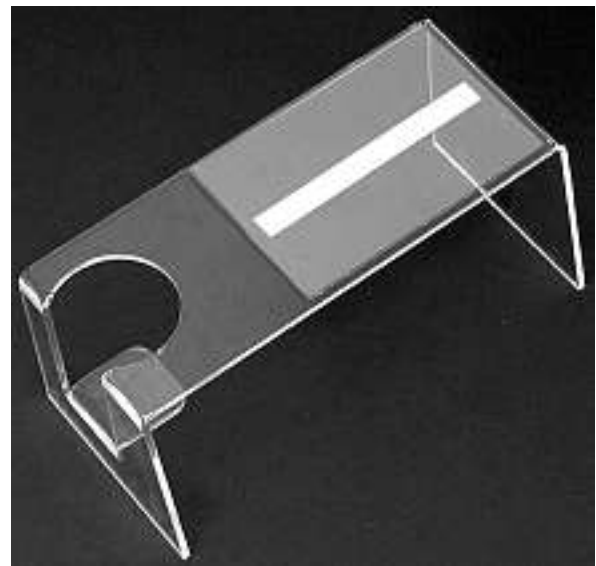
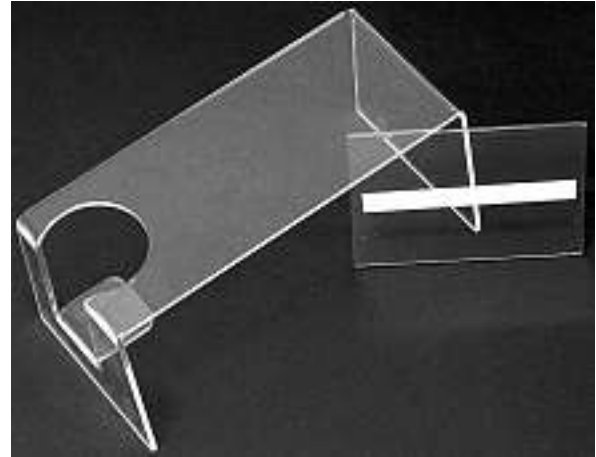

Cl. 19-08 130 409 24.12.2003
 1 Design – Druckvorlage
 Harry Meister, Gunzgerstrasse 87, 4618 Boningen

Kunde/Organisation/Datum/Ort	G.C.C.H. Ja / Nein	Unterschrift
	<input type="checkbox"/> Ja	
	<input type="checkbox"/> Nein
	<input type="checkbox"/> Ja	
	<input type="checkbox"/> Nein
	<input type="checkbox"/> Ja	
	<input type="checkbox"/> Nein
	<input type="checkbox"/> Ja	
	<input type="checkbox"/> Nein
	<input type="checkbox"/> Ja	
	<input type="checkbox"/> Nein

kornel1

10-00010

Cl. 21-04 130 411 16.01.2004
 1 Design – Zelt
 The GCGroup AG, Weberstrasse 7, 8004 Zürich. Rechts-
 nachfolgerin des Designers Roland Imboden, Zürich

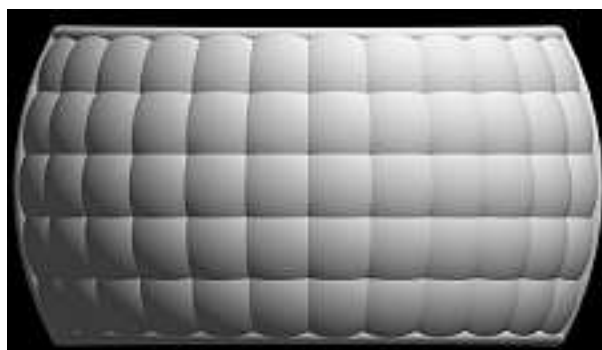
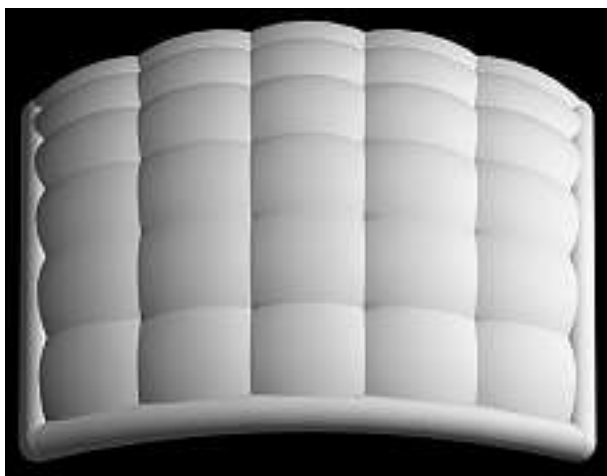

AERDOME3/001-1

Cl. 22-02 130 412 22.01.2004
 1 design – épée
 Fondation de l'Ordre des Chevaliers de Rondmons (OCR),
 Case postale 7, 1687 Vuisternens-devant-Romont. Ayant
 cause du designer Pierre Bertherin, Vuisternens-devant-
 Romont



épée de Rondmons

Cl. 24-02 130 413 19.01.2004
2 Designs – Zielbügel
Stratec Medical AG, Eimattstrasse 3, 4436 Oberdorf BL.
Rechtsnachfolgerin der Designer Markus Büttler, Mümliswil;
André Schlienger, Arlesheim und Patrick Streff, Weil am
Rhein.
Vertr.: Christian Gisler, Werdenberg



ST49DCH/1





ST49DCH/2

Cl. 24-02 **130 414** 19.01.2004
 1 Design – Zielbügelaufsatz
 Stratec Medical AG, Eimattstrasse 3, 4436 Oberdorf BL.
 Rechtsnachfolgerin der Designer Markus Büttler, Mümliswil;
 André Schlienger, Arlesheim und Patrick Streff, Weil am Rhein.
 Vertr.: Christian Gisler, Werdenberg



ST50DCH

Cl. 26-05 **130 415** 22.01.2004
 5 Designs – Leuchten
 Unger Patent- und Lizenz GmbH, Bahnweg Nord 16,
 9475 Sevelen. Rechtsnachfolgerin der Designer
 Christian Winter, Iserlohn; Andreas Henrich, Ahlen;
 Stefan Born, Iserlohn; Michael An Haack, Fröndenberg
 und Daniel Tauber, Iserlohn.
 Vertr.: Patentanwalt Aldo Römpler, Heiden

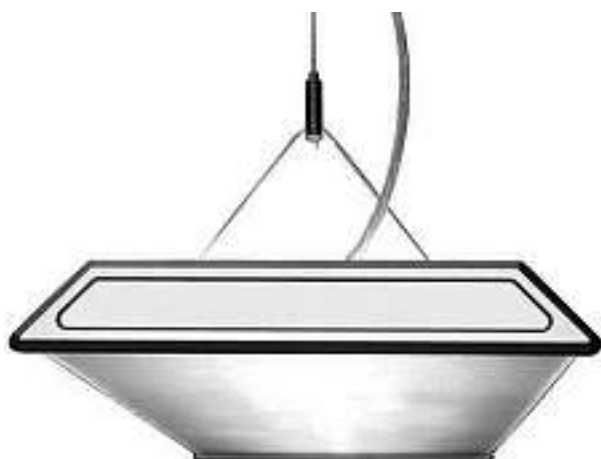

Micronic-1



Micronic-2



Micronic-3



Micronic-4



Micronic-5

**Verlängerungen
Prolongations
Prolongazioni**

117 260 Cl. 18-03 1 design

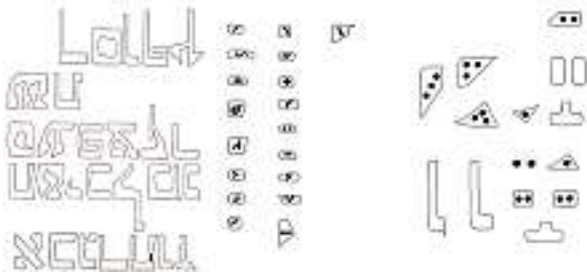

1

117 552 Cl. 23-04 1 Design

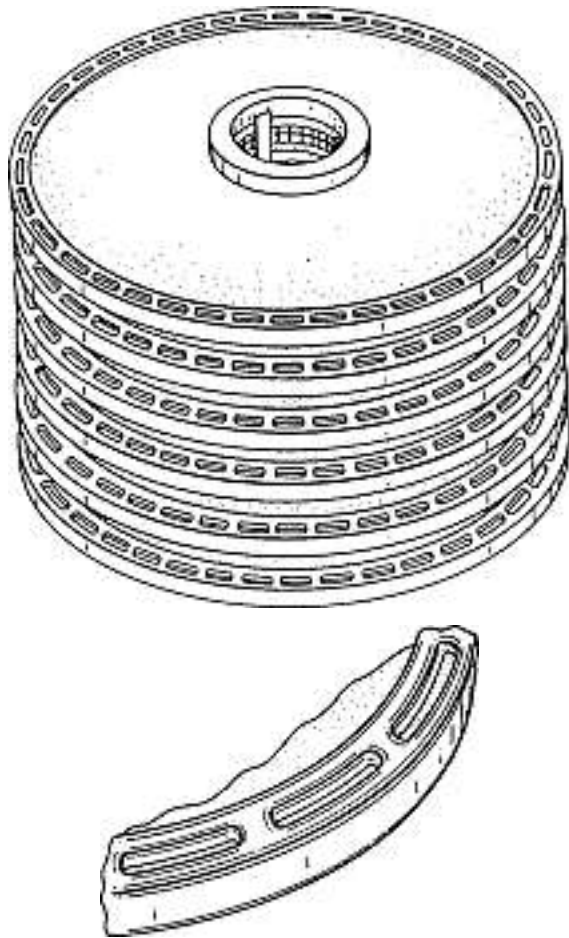

1

121 216	Cl.	28-03	1 Design
121 272	Cl.	24-02	1 design
121 348	Cl.	21-01	1 design
121 394	Cl.	24-03	1 Design
121 499	Cl.	7-02	1 Design
125 835	Cl.	7-05	3 Designs
125 838	Cl.	6-01	1 design
125 856	Cl.	9-09	1 Design
125 857	Cl.	9-09	1 Design
125 876	Cl.	6-04	1 design
125 890	Cl.	10-06	2 designs
125 936	Cl.	9-03	2 Designs
125 965	Cl.	16-03	1 Design
126 011	Cl.	25-01	11 Designs
126 041	Cl.	12-15	1 Design
126 055	Cl.	24-02	1 Design
126 079	Cl.	19-08	2 Designs

126 161	Cl.	14-03	1 Design
126 162	Cl.	14-03	1 Design
126 163	Cl.	14-03	2 Designs
126 171	Cl.	25-03	1 Design
126 203	Cl.	20-02	5 designs
126 221	Cl.	3-01	1 Design
126 226	Cl.	6-11	1 Design
126 228	Cl.	9-01	2 Designs
126 285	Cl.	15-01	1 Design

**Mutationen
Modifications
Modificazioni**

117 552

Vertr.: Troesch Scheidegger Werner AG, Zumikon

126 768

Übertragung an: freak&boardbehaviour GmbH, Industriestrasse 13, 6313 Menzingen

129 170

129 400

Übertragung an: MOHA Moderne Haushaltswaren AG, Tannholzstrasse 14, 3052 Zollikofen

Vertr.: Patentanwälte Feldmann & Partner AG, Glattbrugg

**Löschungen
Radiations
Radiazioni**

116 882	Cl.	6-01	1 Design
116 893	Cl.	12-15	1 Design
116 894	Cl.	14-02	1 Design
116 895	Cl.	14-02	1 Design
116 897	Cl.	16-05	1 design
116 908	Cl.	24-02	1 Design
116 909	Cl.	25-02	1 design
116 911	Cl.	26-05	1 Design
116 956	Cl.	9-01	3 Designs
120 726	Cl.	9-03	1 Design
120 727	Cl.	9-07	1 design
120 732	Cl.	10-05	1 Design
120 733	Cl.	10-07	1 design
120 741	Cl.	16-03	1 design
120 742	Cl.	16-03	1 design
120 743	Cl.	18-01	1 Design
120 764	Cl.	8-08	3 Designs
120 780	Cl.	23-01	1 Design
120 808	Cl.	14-99	3 Designs
125 327	Cl.	6-01	1 Design
125 332	Cl.	7-01	1 Design
125 333	Cl.	7-03	3 Designs
125 335	Cl.	9-07	1 Design
125 338	Cl.	11-01	1 design
125 354	Cl.	21-03	3 Designs
125 361	Cl.	27-05	1 design
125 366	Cl.	5-05	2 designs
125 368	Cl.	6-05	2 Designs
125 369	Cl.	6-06	1 Design
125 371	Cl.	7-01	1 Design
125 387	Cl.	9-03	1 design
125 392	Cl.	13-03	1 Design
125 395	Cl.	14-99	2 designs
125 401	Cl.	21-01	1 design
125 406	Cl.	28-03	1 design
125 409	Cl.	99-00	198 Designs
125 410	Cl.	99-00	198 Designs
125 468	Cl.	19-02	1 Design
125 482	Cl.	2-04	1 design
125 483	Cl.	2-04	1 design
125 571	Cl.	9-01	1 Design